

RESIDENCIAL CAN MAROT
MATARÓ

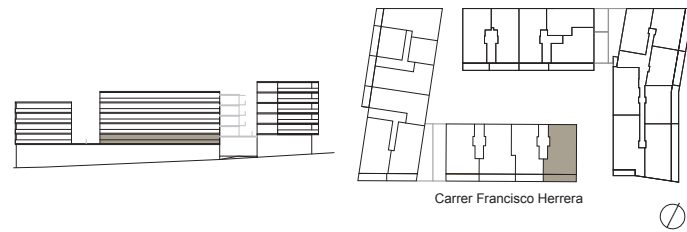

TIPOLOGIA D'HABITATGE **Tipus 1**

SUPERFÍCIES HABITATGE **m²**

SUP. ÚTIL SALA-MENJADOR	28,75
SUP. ÚTIL CUINA	12,11
SUP. ÚTIL DORMITORI 1	13,92
SUP. ÚTIL DORMITORI 2	9,82
SUP. ÚTIL DORMITORI 3	9,64
SUP. ÚTIL BANY 1	4,64
SUP. ÚTIL BANY 2	4,03
SUP. ÚTIL SAFAREIG	2,18
SUP. ÚTIL REBEDOR	5,53
SUP. ÚTIL DISTRIBUÏDOR	5,92

TOTAL SUP. ÚTIL TANCADA **96,54**

SUP. ÚTIL TERRASSA	16,06
--------------------	-------

TOTAL SUP. CONSTRUÏDA
AMB PART PROPORCIONAL
DE COMUNS **139,34**

NOTA: Les superfícies es podran veure alterades per necessitats tècniques. Tots els habitatges tenen un traster i una plaça d'aparcament amb annexes vinculats.

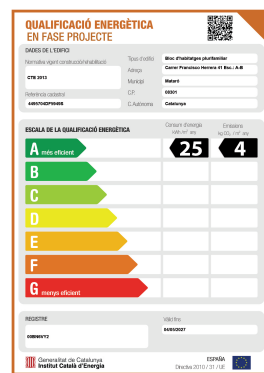
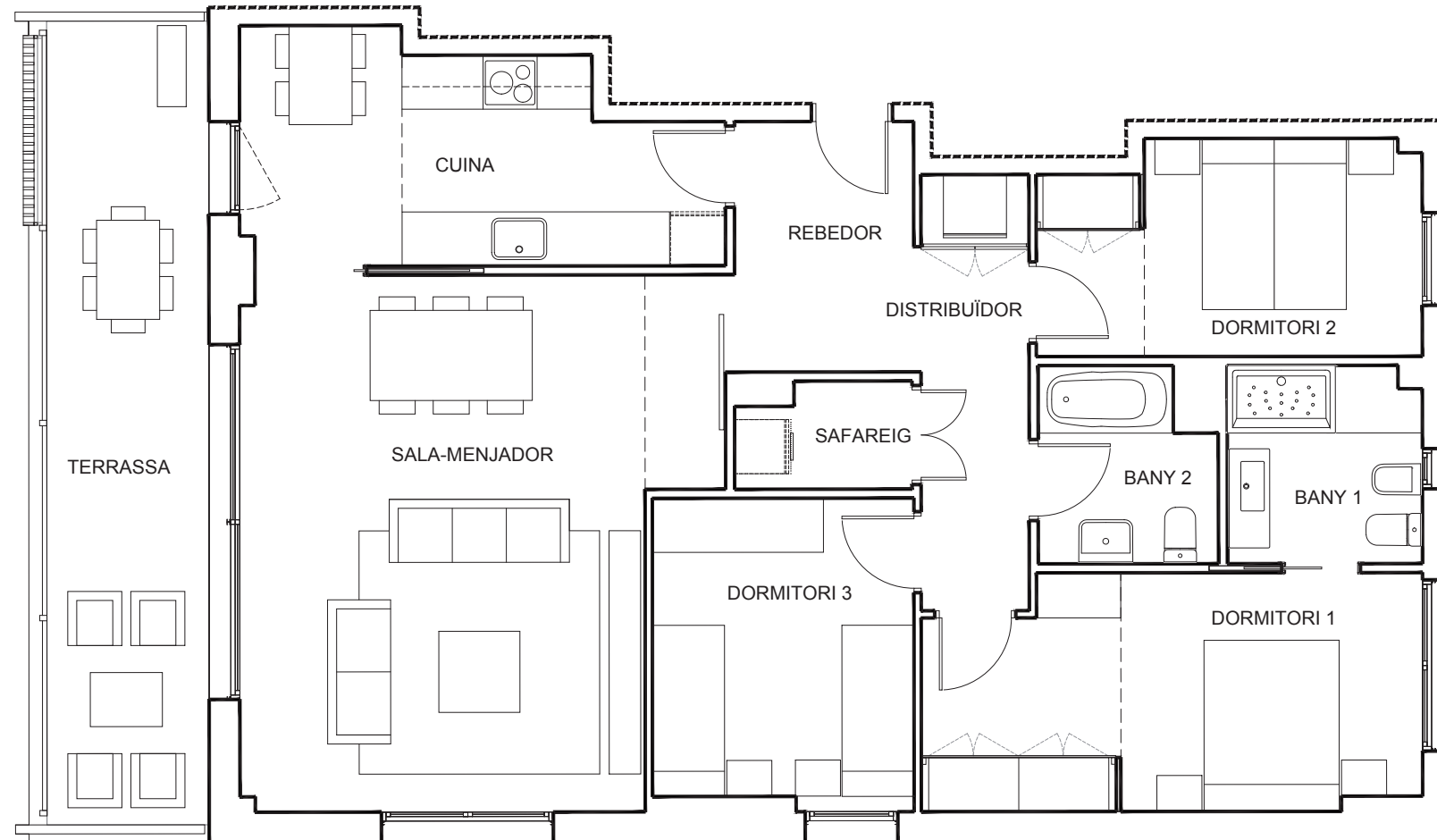

Propietat:



Comercialitza:



RESIDENCIAL CAN MAROT
MATARÓ

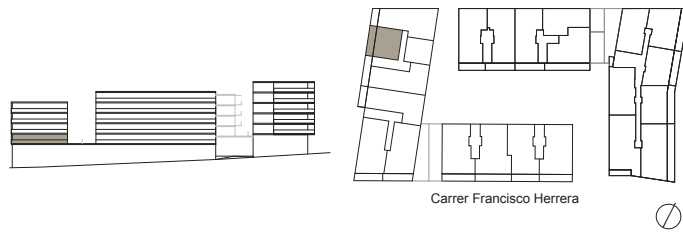

TIPOLOGIA D'HABITATGE **Tipus 10**

SUPERFÍCIES HABITATGE **m²**

SUP. ÚTIL CUINA SALA-MENJADOR	22,56
SUP. ÚTIL DORMITORI 1	12,28
SUP. ÚTIL DORMITORI 2	8,00
SUP. ÚTIL BANY 1	4,88
SUP. ÚTIL REBEDOR	5,37

TOTAL SUP. ÚTIL TANCADA 53,09

SUP. ÚTIL TERRASSA 14,77

**TOTAL SUP. CONSTRUÏDA
AMB PART PROPORCIONAL
DE COMUNS 74,93**

NOTA: Les superfícies es podran veure alterades per necessitats tècniques. Tots els habitatges tenen un traster i una plaça d'aparcament amb annexes vinculats.

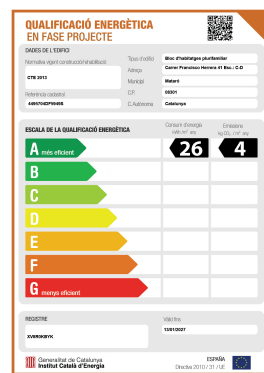
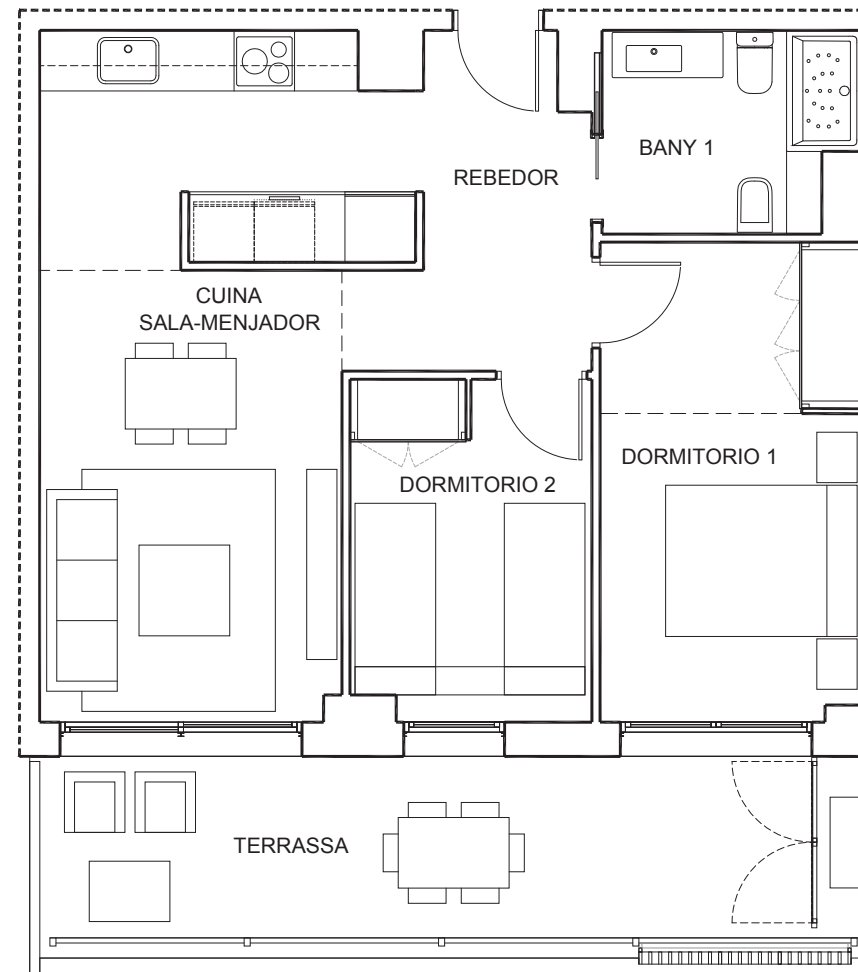

Propietat:



Comercialitza:



RESIDENCIAL CAN MAROT
MATARÓ

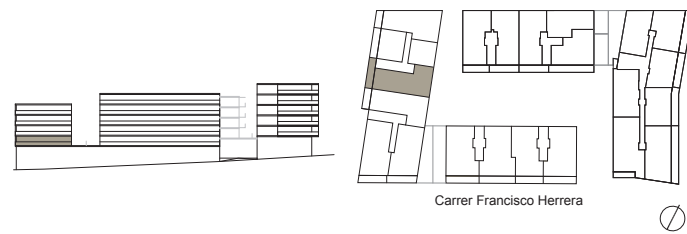

TIPOLOGIA D'HABITATGE **Tipus 11**

SUPERFÍCIES HABITATGE m²

SUP. ÚTIL SALA-MENJADOR	24,08
SUP. ÚTIL CUINA	12,63
SUP. ÚTIL DORMITORI 1	15,64
SUP. ÚTIL DORMITORI 2	11,54
SUP. ÚTIL DORMITORI 3	8,59
SUP. ÚTIL BANY 1	4,94
SUP. ÚTIL BANY 2	4,05
SUP. ÚTIL REBEDOR	9,61
SUP. ÚTIL DISTRIBUÏDOR	2,69

TOTAL SUP. ÚTIL TANCADA 93,77

SUP. ÚTIL TERRASSA 14,78

**TOTAL SUP. CONSTRUÏDA
AMB PART PROPORCIONAL
DE COMUNS** 132,29

NOTA: Les superfícies es podran veure alterades per necessitats tècniques. Tots els habitatges tenen un traster i una plaça d'aparcament amb annexes vinculats.

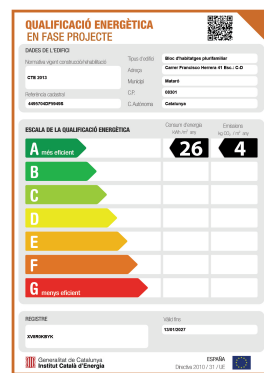
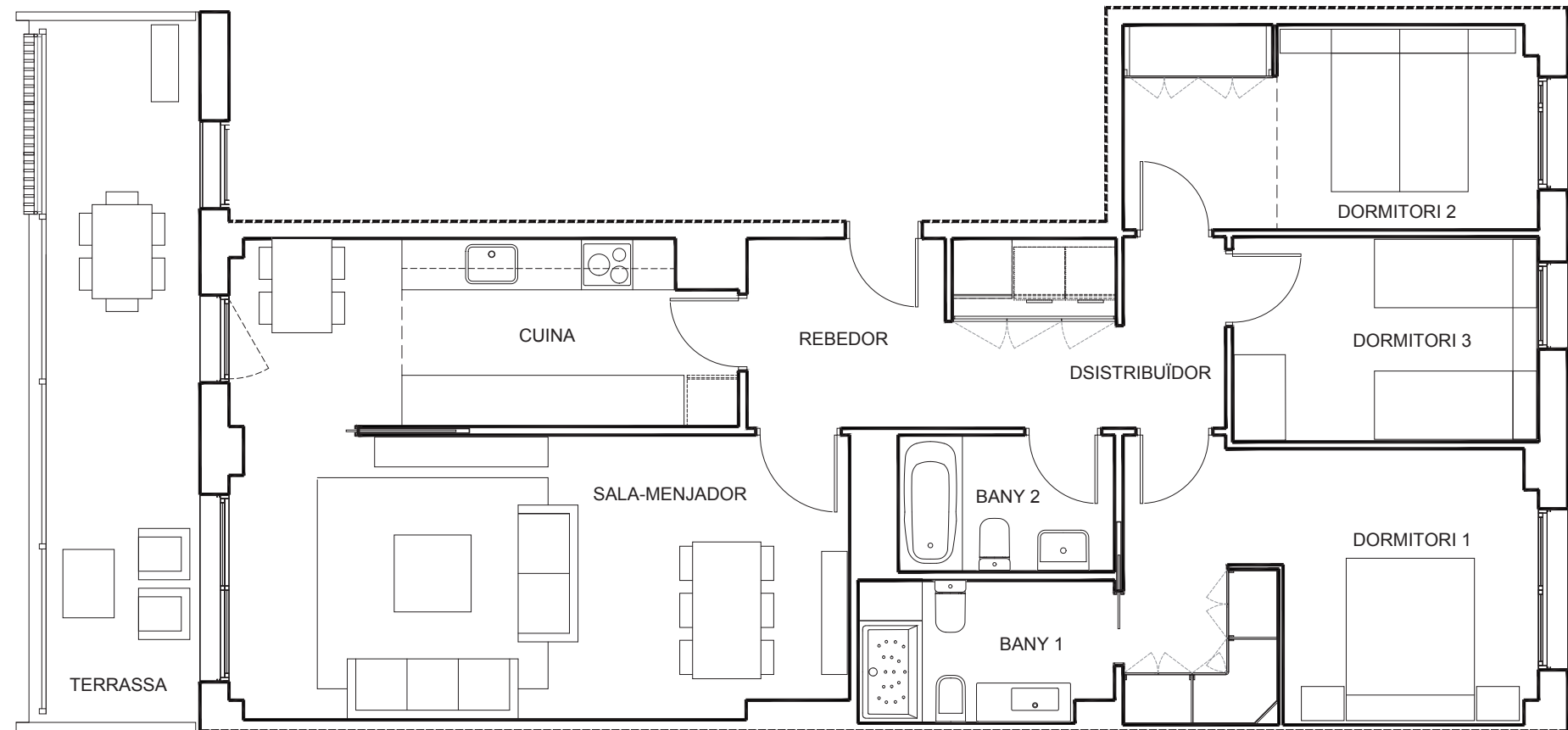

Propietat:



Comercialitza:



La informació continguda en aquest plànol no constitueix, en cap cas, una oferta per a la venda ni una invitació per a la compra o venda de l'immoble, i no revesteix per tant cap caràcter contractual ni obligacional per part de Servihabitats. Si bé la informació facilitada s'ha preparat de bona fe i es creu exacta, aquesta no pretén ser exhaustiva. No es realitza cap declaració o garantia, de forma expressa o tàcita, i no s'accepta cap responsabilitat per part de Servihabitats en relació amb l'exactitud o la integritat d'aquest plànol. Mobiliari no inclòs.

RESIDENCIAL CAN MAROT
MATARÓ

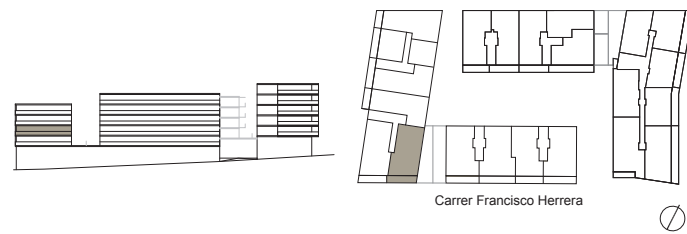

TIPOLOGIA D'HABITATGE **Tipus 12**

SUPERFÍCIES HABITATGE	m ²
SUP. ÚTIL SALA-MENJADOR	24,53
SUP. ÚTIL CUINA	13,26
SUP. ÚTIL DORMITORI 1	16,17
SUP. ÚTIL DORMITORI 2	10,21
SUP. ÚTIL DORMITORI 3	10,02
SUP. ÚTIL BANY 1	4,81
SUP. ÚTIL BANY 2	3,65
SUP. ÚTIL REBEDOR	3,76
SUP. ÚTIL DISTRIBUÏDOR	6,43

TOTAL SUP. ÚTIL TANCADA 92,84

SUP. ÚTIL TERRASSA 14,39

**TOTAL SUP. CONSTRUÏDA
AMB PART PROPORCIONAL
DE COMUNS 131,06**

NOTA: Les superfícies es podran veure alterades per necessitats tècniques. Tots els habitatges tenen un traster i una plaça d'aparcament amb annexes vinculats.

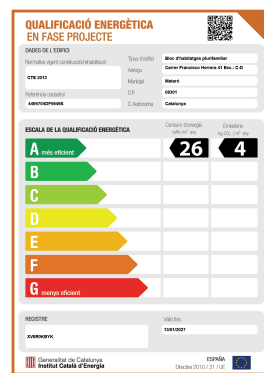
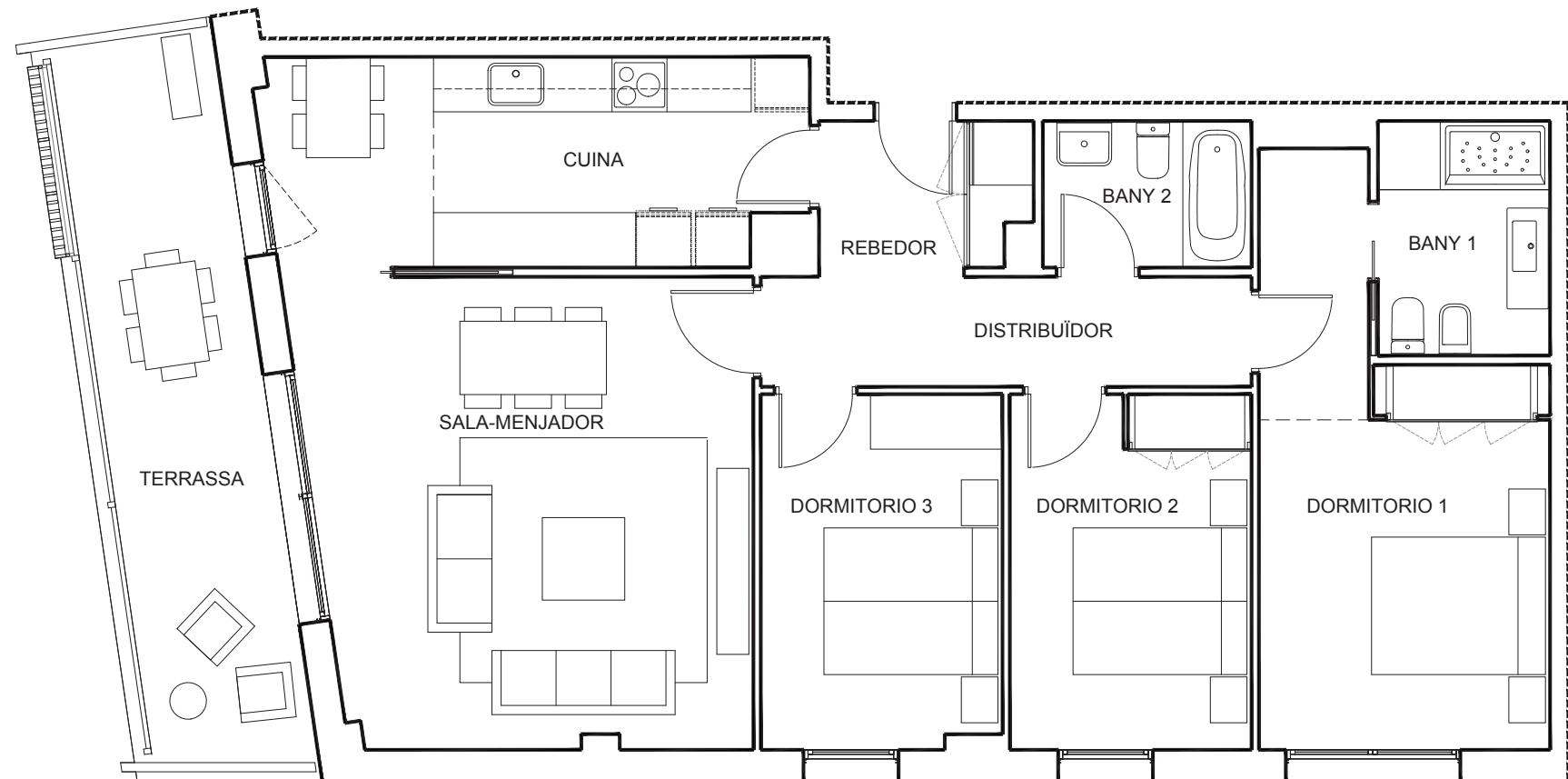

Propietat:



Comercialitza:



La informació continguda en aquest plànol no constitueix, en cap cas, una oferta per a la venda ni una invitació per a la compra o venda de l'immoble, i no revesteix per tant cap caràcter contractual ni obligacional per part de Servihabitat. Si bé la informació facilitada s'ha preparat de bona fe i es creu exacta, aquesta no pretén ser exhaustiva. No es realitza cap declaració o garantia, de forma expressa o tàcita, i no s'accepta cap responsabilitat per part de Servihabitat en relació amb l'exactitud o la integritat d'aquest plànol. Mobiliari no inclòs.

RESIDENCIAL CAN MAROT
MATARÓ

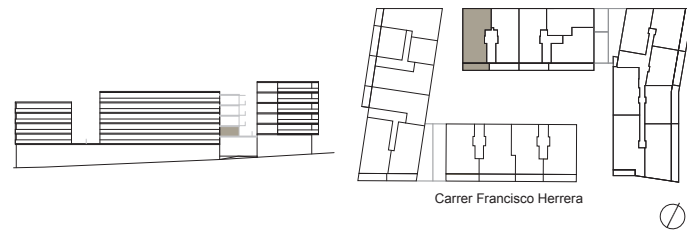

TIPOLOGIA D'HABITATGE **Tipus 13**

SUPERFÍCIES HABITATGE **m²**

SUP. ÚTIL SALA-MENJADOR	24,26
SUP. ÚTIL CUINA	11,63
SUP. ÚTIL DORMITORI 1	12,82
SUP. ÚTIL DORMITORI 2	12,94
SUP. ÚTIL DORMITORI 3	7,89
SUP. ÚTIL BANY 1	4,14
SUP. ÚTIL BANY 2	4,29
SUP. ÚTIL REBEDOR	3,59
SUP. ÚTIL DISTRIBUÏDOR	6,60

TOTAL SUP. ÚTIL TANCADA 88,16

SUP. ÚTIL TERRASSA	12,67
--------------------	-------

**TOTAL SUP. CONSTRUÏDA
AMB PART PROPORCIONAL
DE COMUNS 129,97**

NOTA: Les superfícies es podran veure alterades per necessitats tècniques. Tots els habitatges tenen un traster i una plaça d'aparcament amb annexes vinculats.

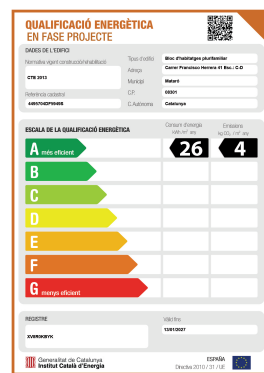
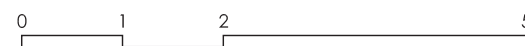
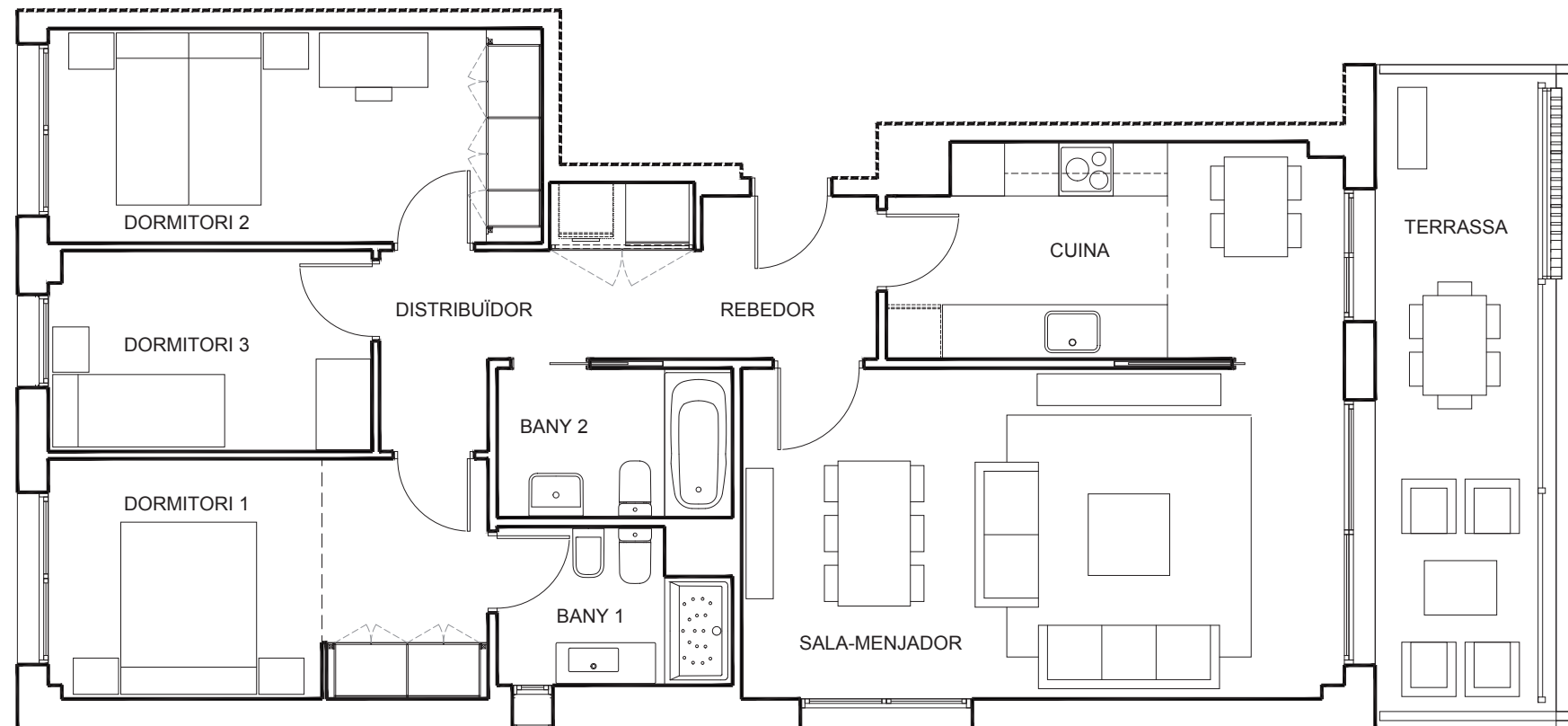

Propietat:



Comercialitza:



RESIDENCIAL CAN MAROT
MATARÓ

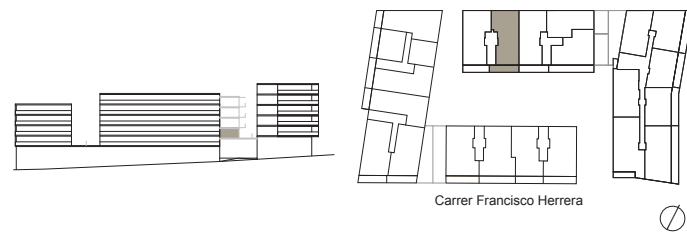

TIPOLOGIA D'HABITATGE **Tipus 14**

SUPERFÍCIES HABITATGE m²

SUP. ÚTIL SALA-MENJADOR	24,27
SUP. ÚTIL CUINA	11,63
SUP. ÚTIL DORMITORI 1	12,82
SUP. ÚTIL DORMITORI 2	12,61
SUP. ÚTIL DORMITORI 3	7,89
SUP. ÚTIL BANY 1	4,21
SUP. ÚTIL BANY 2	4,29
SUP. ÚTIL REBEDOR	3,59
SUP. ÚTIL DISTRIBUÏDOR	6,60

TOTAL SUP. ÚTIL TANCADA 87,92

SUP. ÚTIL TERRASSA	14,52
--------------------	-------

**TOTAL SUP. CONSTRUÏDA
AMB PART PROPORCIONAL
DE COMUNS** 125,33

NOTA: Les superfícies es podran veure alterades per necessitats tècniques. Tots els habitatges tenen un traster i una plaça d'aparcament amb annexes vinculats.

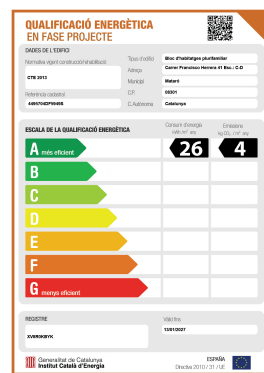
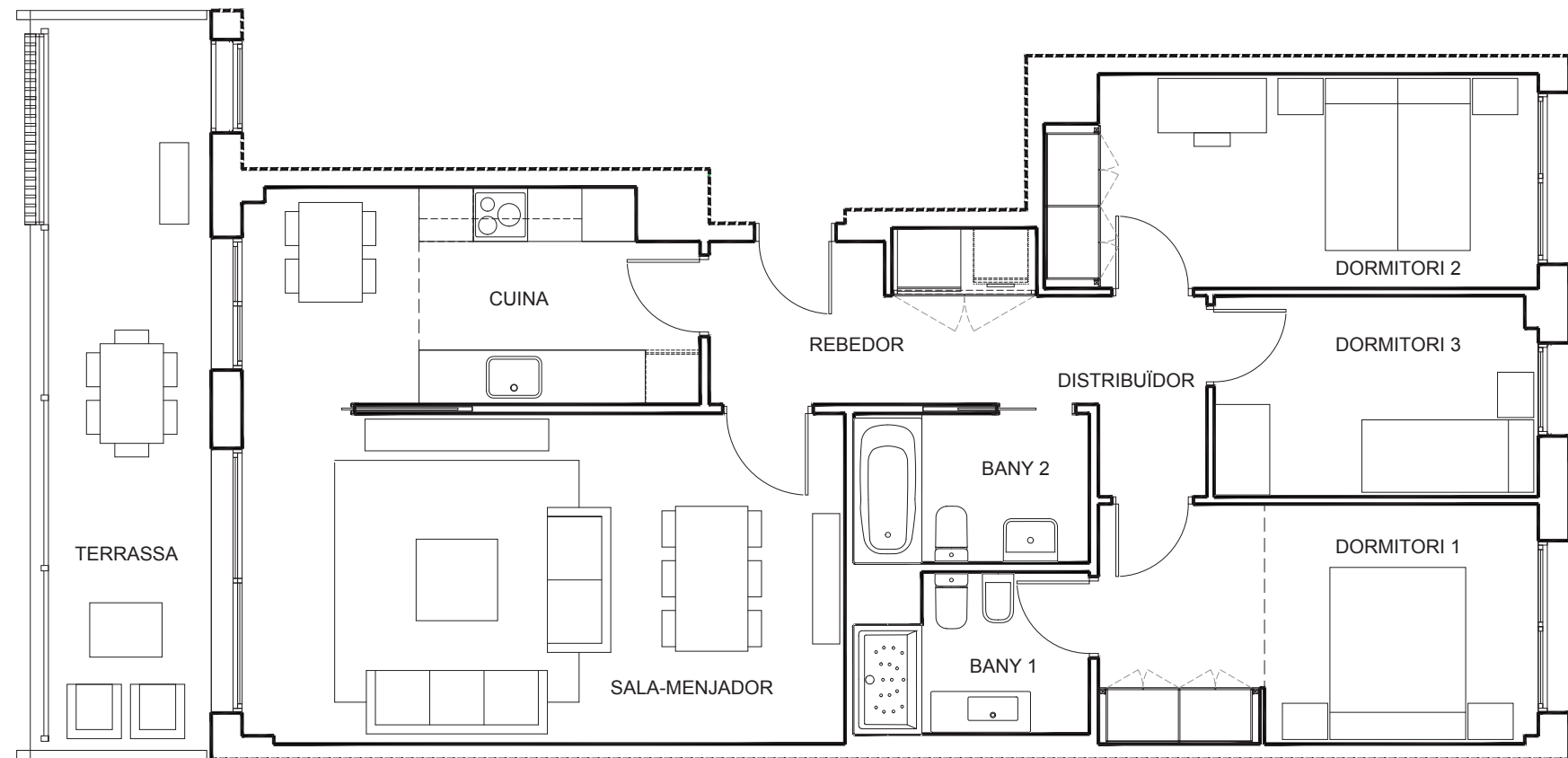

Propietat:



Comercialitza:



La informació continguda en aquest plànol no constitueix, en cap cas, una oferta per a la venda ni una invitació per a la compra o venda de l'immoble, i no revesteix per tant cap caràcter contractual ni obligacional per part de Servihabitats. Si bé la informació facilitada s'ha preparat de bona fe i es creu exacta, aquesta no pretén ser exhaustiva. No es realitza cap declaració o garantia, de forma expressa o tàcita, i no s'accepta cap responsabilitat per part de Servihabitats en relació amb l'exactitud o la integritat d'aquest plànol. Mobiliari no inclòs.

RESIDENCIAL CAN MAROT
MATARÓ

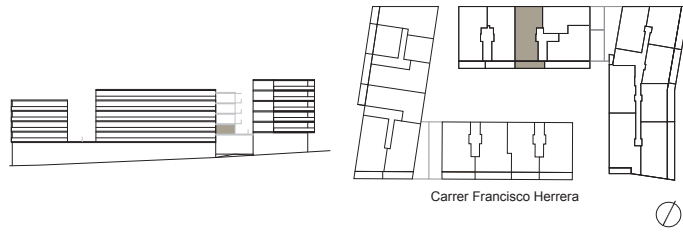

TIPOLOGIA D'HABITATGE **Tipus 15**

SUPERFÍCIES HABITATGE **m²**

SUP. ÚTIL SALA-MENJADOR	24,26
SUP. ÚTIL CUINA	11,66
SUP. ÚTIL DORMITORI 1	12,83
SUP. ÚTIL DORMITORI 2	12,94
SUP. ÚTIL DORMITORI 3	7,89
SUP. ÚTIL BANY 1	4,21
SUP. ÚTIL BANY 2	4,29
SUP. ÚTIL REBEDOR	3,59
SUP. ÚTIL DISTRIBUÏDOR	6,60

TOTAL SUP. ÚTIL TANCADA 88,27

SUP. ÚTIL TERRASSA	14,52
--------------------	-------

**TOTAL SUP. CONSTRUÏDA
AMB PART PROPORCIONAL
DE COMUNS 125,86**

NOTA: Les superfícies es podran veure alterades per necessitats tècniques. Tots els habitatges tenen un traster i una plaça d'aparcament amb annexes vinculats.

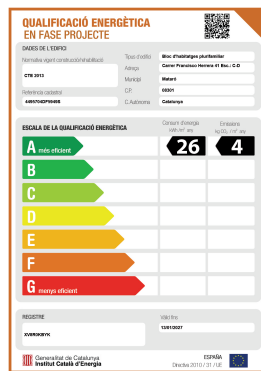
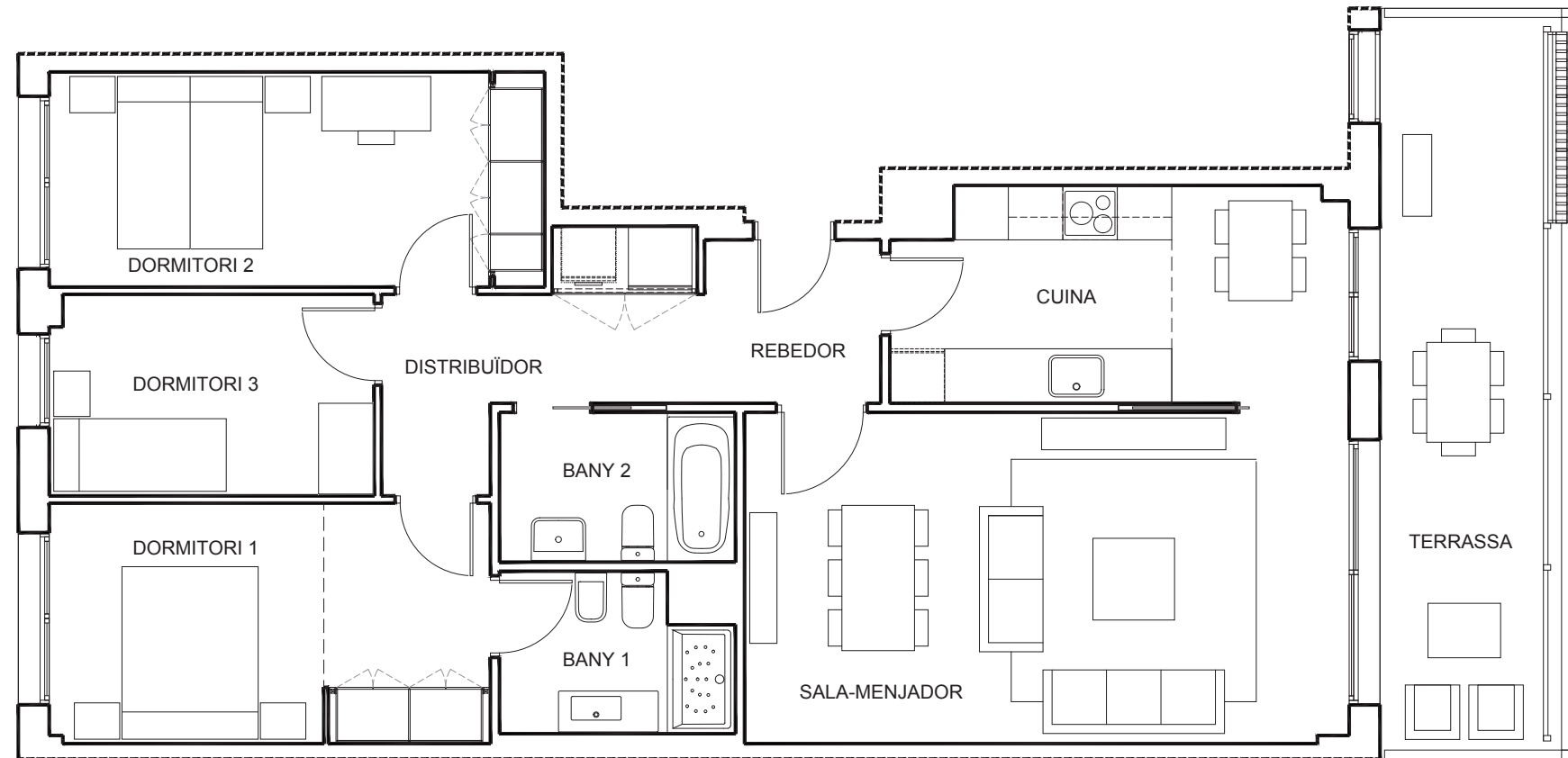

Propietat:



Comercialitza:



RESIDENCIAL CAN MAROT
MATARÓ

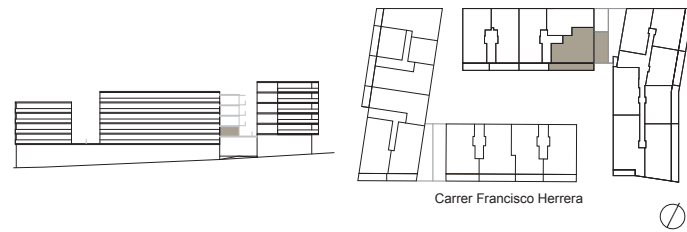

TIPOLOGIA D'HABITATGE **Tipus 16**

SUPERFÍCIES HABITATGE **m²**

SUP. ÚTIL SALA-MENJADOR	21,95
SUP. ÚTIL CUINA	7,66
SUP. ÚTIL DORMITORI 1	16,34
SUP. ÚTIL DORMITORI 2	8,58
SUP. ÚTIL DORMITORI 3	8,72
SUP. ÚTIL BANY 1	4,50
SUP. ÚTIL BANY 2	3,78
SUP. ÚTIL REBEDOR	9,73

TOTAL SUP. ÚTIL TANCADA **81,26**

SUP. ÚTIL TERRASSA 53,18

TOTAL SUP. CONSTRUÏDA
AMB PART PROPORCIONAL
DE COMUNS **119,40**

NOTA: Les superfícies es podran veure alterades per necessitats tècniques. Tots els habitatges tenen un traster i una plaça d'aparcament amb annexes vinculats.

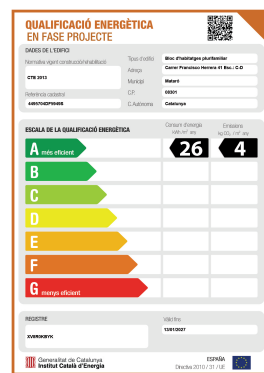
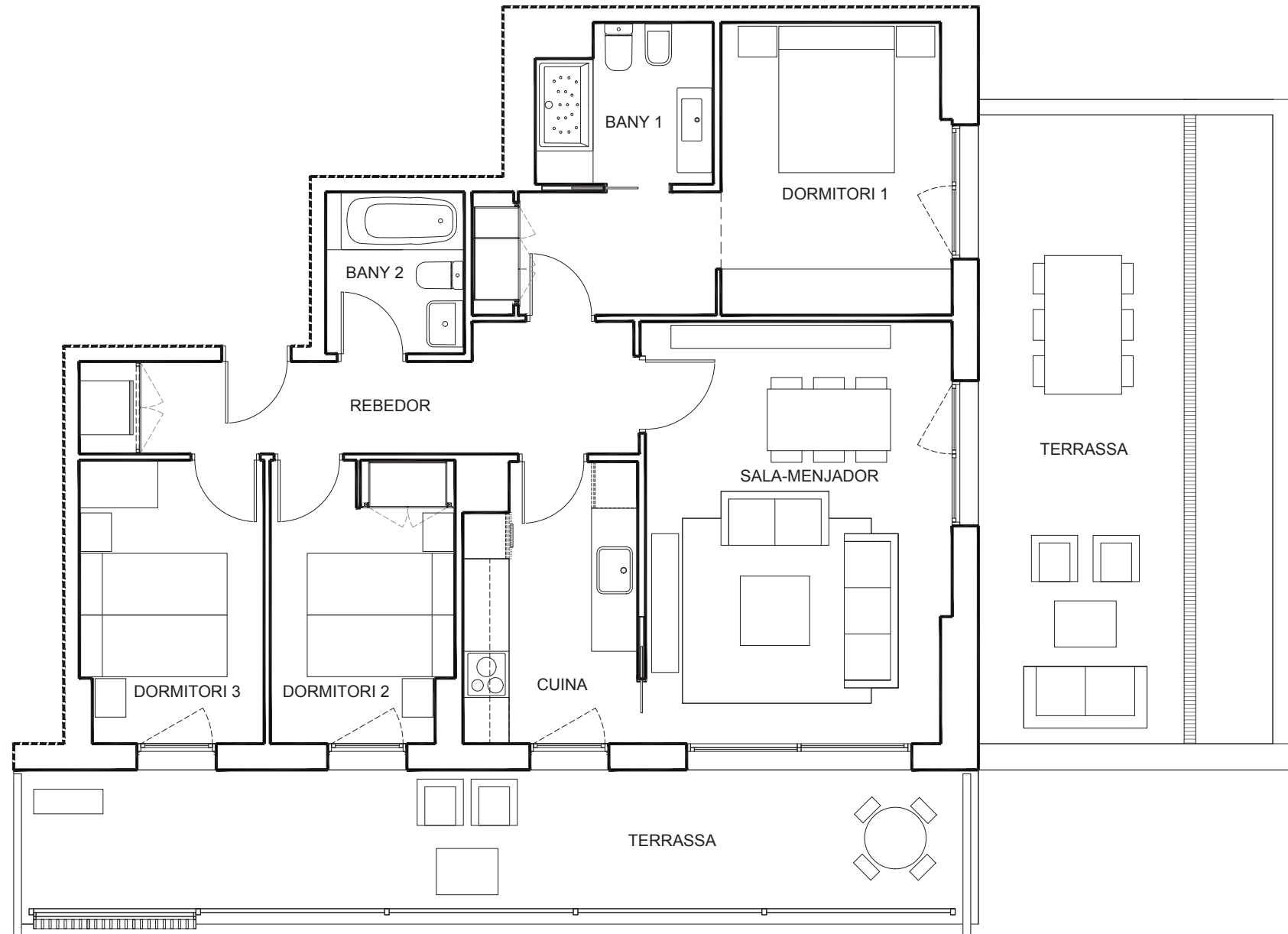

Propietat:



Comercialitza:



La informació continguda en aquest plànol no constitueix, en cap cas, una oferta per a la venda ni una invitació per a la compra o venda de l'immoble, i no revesteix per tant cap caràcter contractual ni obligacional per part de Servi habitat. Si bé la informació facilitada s'ha preparat de bona fe i es creu exacta, aquesta no pretén ser exhaustiva. No es realitza cap declaració o garantia, de forma expressa o tàcita, i no s'accepta cap responsabilitat per part de Servi habitat en relació amb l'exactitud o la integritat d'aquest plànol. Mobiliari no inclòs.

RESIDENCIAL CAN MAROT
MATARÓ

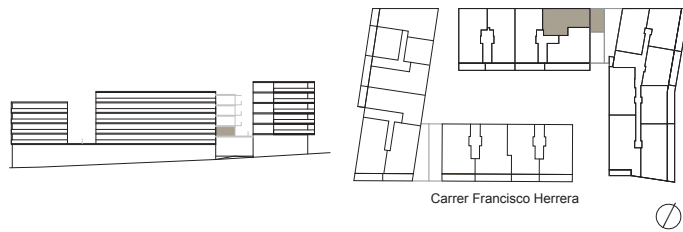

TIPOLOGIA D'HABITATGE **Tipus 17**

SUPERFÍCIES HABITATGE	m ²
SUP. ÚTIL SALA-MENJADOR	22,02
SUP. ÚTIL CUINA	7,85
SUP. ÚTIL DORMITORI 1	13,58
SUP. ÚTIL DORMITORI 2	8,32
SUP. ÚTIL BANY 1	4,23
SUP. ÚTIL BANY 2	3,36
SUP. ÚTIL REBEDOR	4,54
SUP. ÚTIL DISTRIBUÏDOR	5,90

TOTAL SUP. ÚTIL TANCADA 69,81

SUP. ÚTIL TERRASSA 22,77

**TOTAL SUP. CONSTRUÏDA
AMB PART PROPORCIONAL
DE COMUNS 103,01**

NOTA: Les superfícies es podran veure alterades per necessitats tècniques. Tots els habitatges tenen un traster i una plaça d'aparcament amb annexes vinculats.

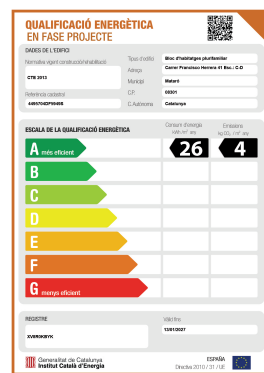
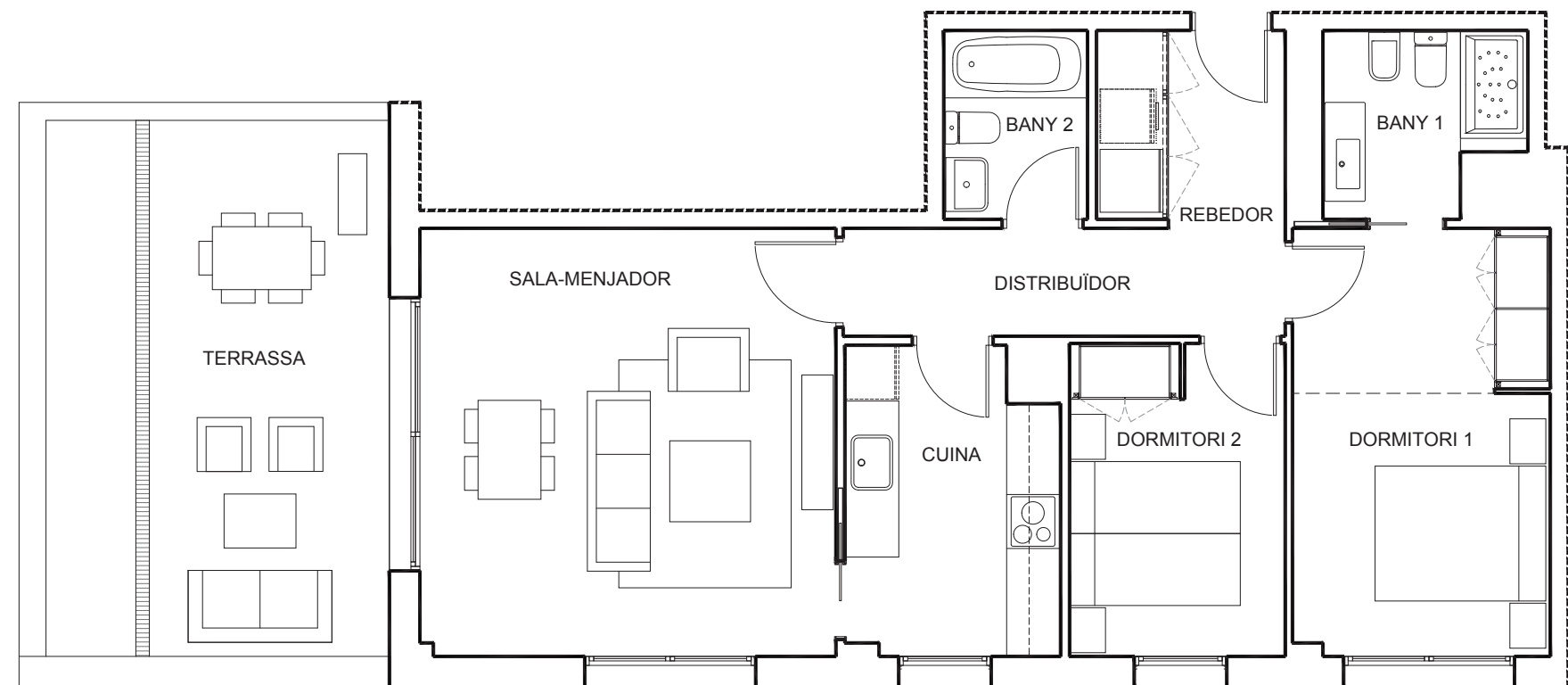

Propietat:



Comercialitza:



La informació continguda en aquest plànol no constitueix, en cap cas, una oferta per a la venda ni una invitació per a la compra o venda de l'immoble, i no revesteix per tant cap caràcter contractual ni obligacional per part de Servi habitat. Si bé la informació facilitada s'ha preparat de bona fe i es creu exacta, aquesta no pretén ser exhaustiva. No es realitza cap declaració o garantia, de forma expressa o tàcita, i no s'accepta cap responsabilitat per part de Servi habitat en relació amb l'exactitud o la integritat d'aquest plànol. Mobiliari no inclòs.

RESIDENCIAL CAN MAROT
MATARÓ

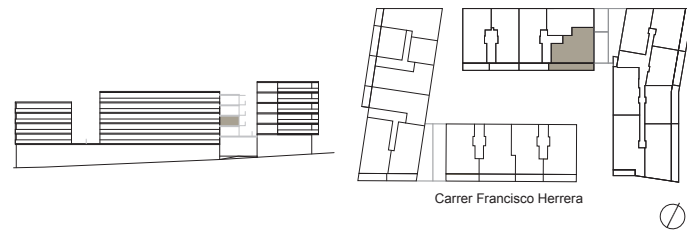

TIPOLOGIA D'HABITATGE **Tipus 18**

SUPERFÍCIES HABITATGE **m²**

SUP. ÚTIL SALA-MENJADOR	21,95
SUP. ÚTIL CUINA	7,66
SUP. ÚTIL DORMITORI 1	16,34
SUP. ÚTIL DORMITORI 2	8,58
SUP. ÚTIL DORMITORI 3	8,72
SUP. ÚTIL BANY 1	4,50
SUP. ÚTIL BANY 2	3,78
SUP. ÚTIL REBEDOR	9,73

TOTAL SUP. ÚTIL TANCADA **81,26**

SUP. ÚTIL TERRASSA 22,00

TOTAL SUP. CONSTRUÏDA
AMB PART PROPORCIONAL
DE COMUNS **119,40**

NOTA: Les superfícies es podran veure alterades per necessitats tècniques. Tots els habitatges tenen un traster i una plaça d'aparcament amb annexes vinculats.

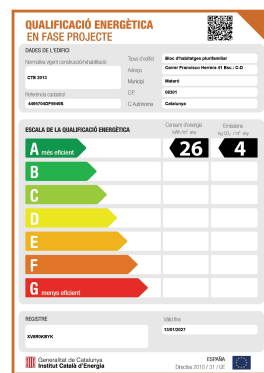
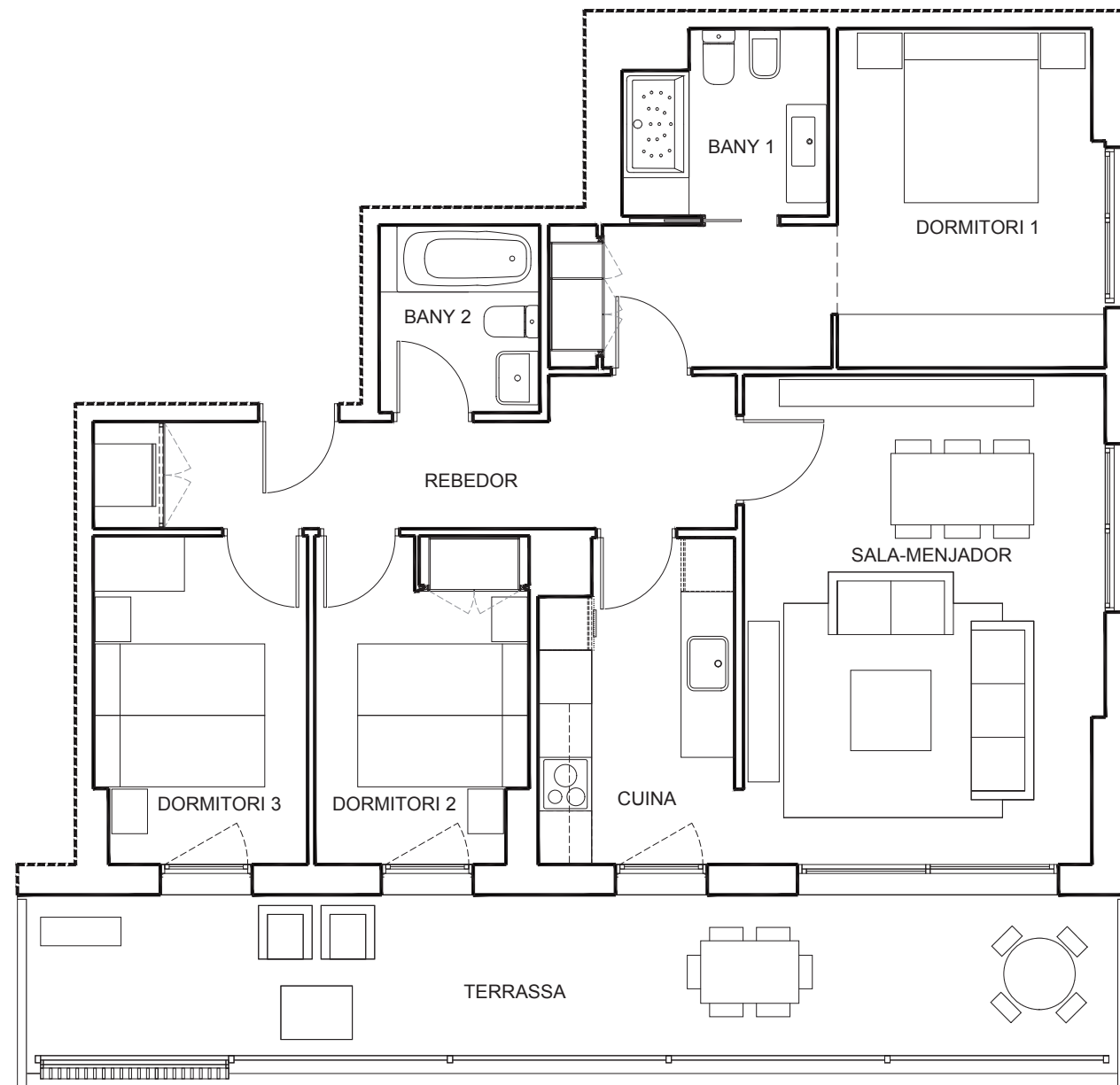

Propietat:



Comercialitza:



RESIDENCIAL CAN MAROT
MATARÓ

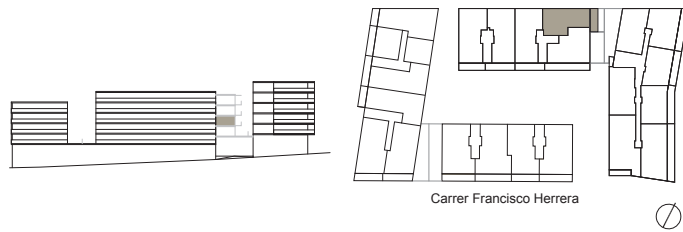

TIPOLOGIA D'HABITATGE **Tipus 19**

SUPERFÍCIES HABITATGE	m ²
SUP. ÚTIL SALA-MENJADOR	22,02
SUP. ÚTIL CUINA	7,86
SUP. ÚTIL DORMITORI 1	13,58
SUP. ÚTIL DORMITORI 2	8,32
SUP. ÚTIL BANY 1	4,23
SUP. ÚTIL BANY 2	3,36
SUP. ÚTIL REBEDOR	4,54
SUP. ÚTIL DISTRIBUÏDOR	5,90

TOTAL SUP. ÚTIL TANCADA 69,81

SUP. ÚTIL TERRASSA 10,82

**TOTAL SUP. CONSTRUÏDA
AMB PART PROPORCIONAL
DE COMUNS 103,01**

NOTA: Les superfícies es podran veure alterades per necessitats tècniques. Tots els habitatges tenen un traster i una plaça d'aparcament amb annexes vinculats.

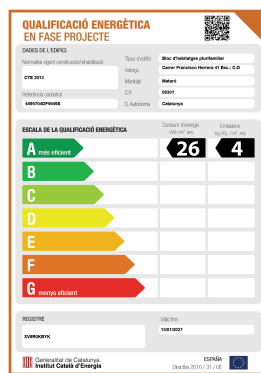
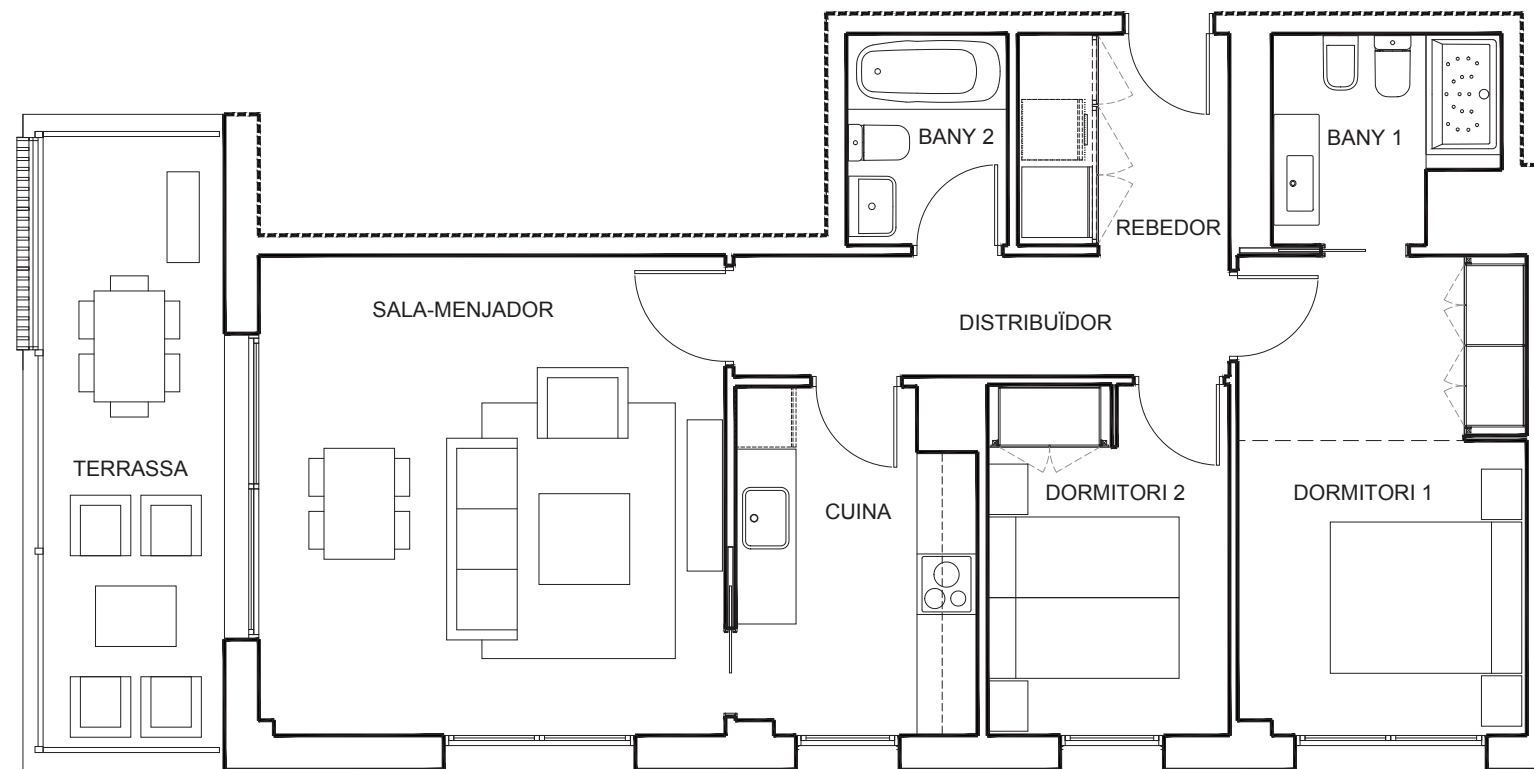

Propietat:



Comercialitza:



RESIDENCIAL CAN MAROT
MATARÓ

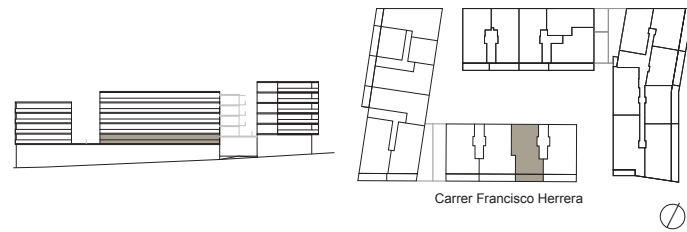

TIPOLOGIA D'HABITATGE **Tipus 2**

SUPERFÍCIES HABITATGE **m²**

SUP. ÚTIL SALA-MENJADOR	24,36
SUP. ÚTIL CUINA	12,14
SUP. ÚTIL DORMITORI 1	13,30
SUP. ÚTIL DORMITORI 2	9,79
SUP. ÚTIL DORMITORI 3	9,24
SUP. ÚTIL BANY 1	4,47
SUP. ÚTIL BANY 2	3,90
SUP. ÚTIL SAFAREIG	2,18
SUP. ÚTIL REBEDOR	5,53
SUP. ÚTIL DISTRIBUÏDOR	5,85

TOTAL SUP. ÚTIL TANCADA 90,76

SUP. ÚTIL TERRASSA 13,84

**TOTAL SUP. CONSTRUÏDA
AMB PART PROPORCIONAL
DE COMUNS 128,16**

NOTA: Les superfícies es podran veure alterades per necessitats tècniques. Tots els habitatges tenen un traster i una plaça d'aparcament amb annexes vinculats.

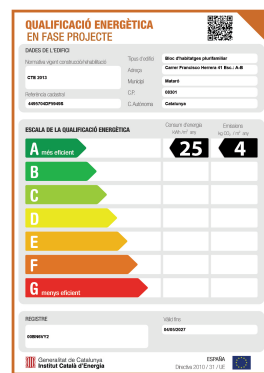
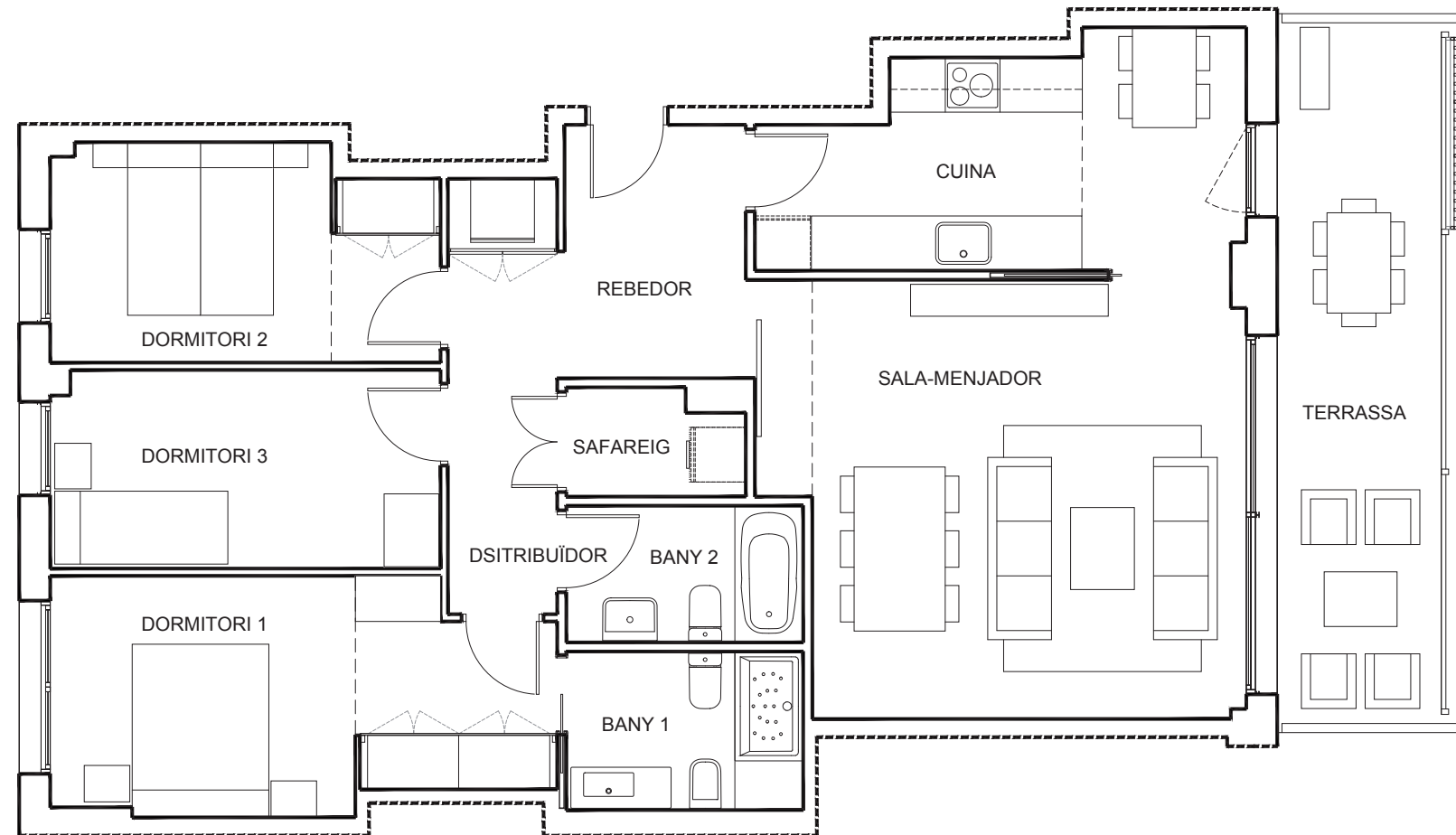

Propietat:



Comercialitza:



RESIDENCIAL CAN MAROT
MATARÓ

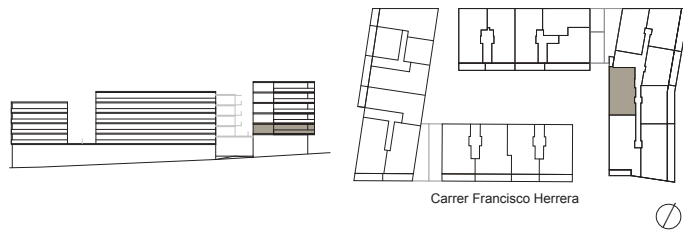

TIPOLOGIA D'HABITATGE **Tipus 20**

SUPERFÍCIES HABITATGE **m²**

SUP. ÚTIL SALA-MENJADOR	21,14
SUP. ÚTIL CUINA	11,17
SUP. ÚTIL DORMITORI 1	11,84
SUP. ÚTIL DORMITORI 2	8,00
SUP. ÚTIL DORMITORI 3	6,70
SUP. ÚTIL BANY 1	4,91
SUP. ÚTIL BANY 2	4,23
SUP. ÚTIL REBEDOR	8,13
SUP. ÚTIL DISTRIBUÏDOR	4,78

TOTAL SUP. ÚTIL TANCADA **80,90**

SUP. ÚTIL TERRASSA

TOTAL SUP. CONSTRUÏDA
AMB PART PROPORCIONAL
DE COMUNS **112,89**

NOTA: Les superfícies es podran veure alterades per necessitats tècniques. Tots els habitatges tenen un traster i una plaça d'aparcament amb annexes vinculats.

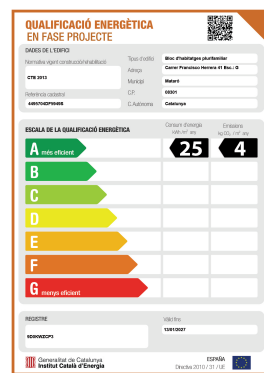
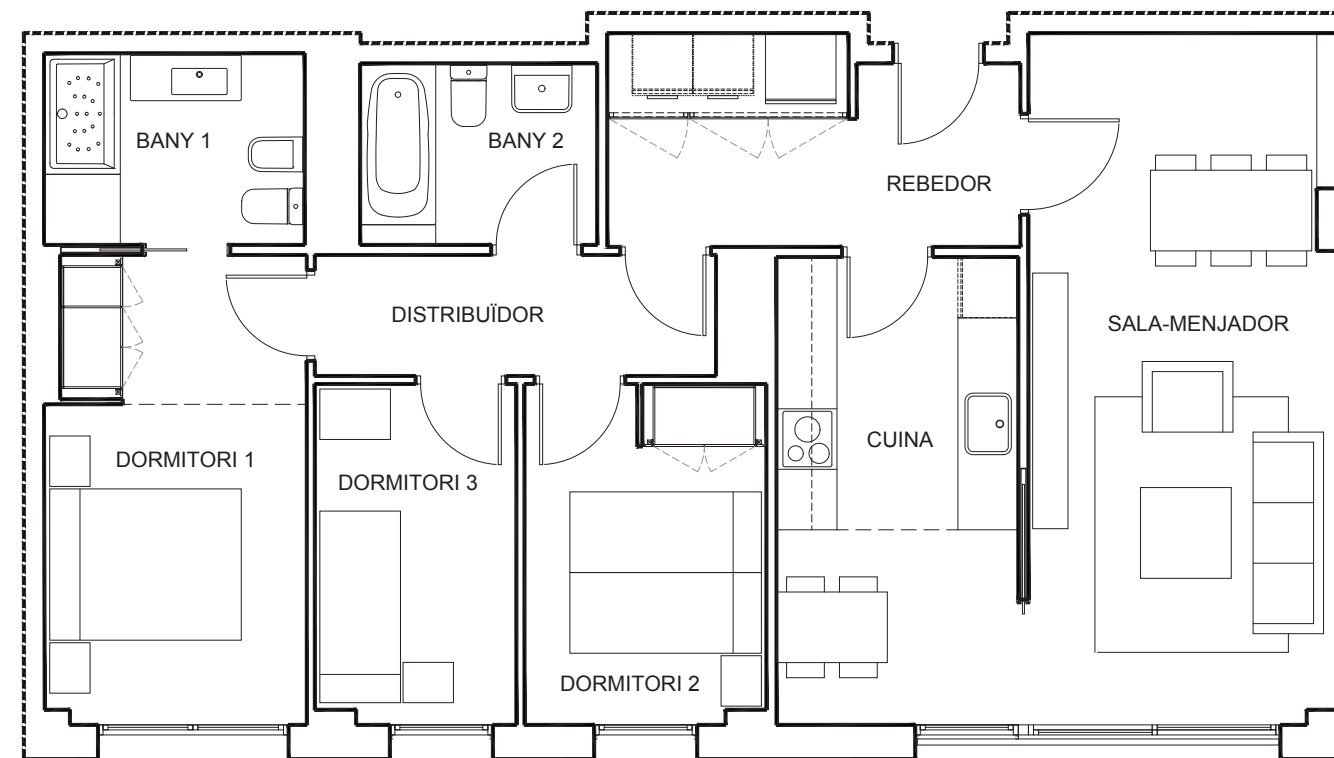

Propietat:



Comercialitza:



RESIDENCIAL CAN MAROT
MATARÓ

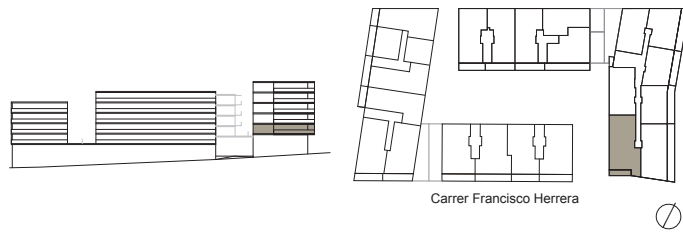

TIPOLOGIA D'HABITATGE **Tipus 21**

SUPERFÍCIES HABITATGE **m²**

SUP. ÚTIL SALA-MENJADOR	26,28
SUP. ÚTIL CUINA	16,34
SUP. ÚTIL DORMITORI 1	13,47
SUP. ÚTIL DORMITORI 2	8,02
SUP. ÚTIL DORMITORI 3	8,11
SUP. ÚTIL DORMITORI 4	9,11
SUP. ÚTIL BANY 1	5,33
SUP. ÚTIL BANY 2	4,11
SUP. ÚTIL SAFAREIG	2,84
SUP. ÚTIL REBEDOR	4,88
SUP. ÚTIL DISTRIBUÏDOR	5,88

TOTAL SUP. ÚTIL TANCADA **104,37**

SUP. ÚTIL TERRASSA	8,24
--------------------	------

TOTAL SUP. CONSTRUÏDA
AMB PART PROPORCIONAL
DE COMUNS **147,52**

NOTA: Les superfícies es podran veure alterades per necessitats tècniques. Tots els habitatges tenen un traster i una plaça d'aparcament amb annexes vinculats.

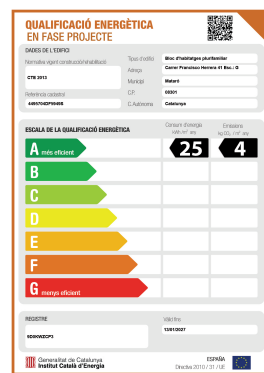
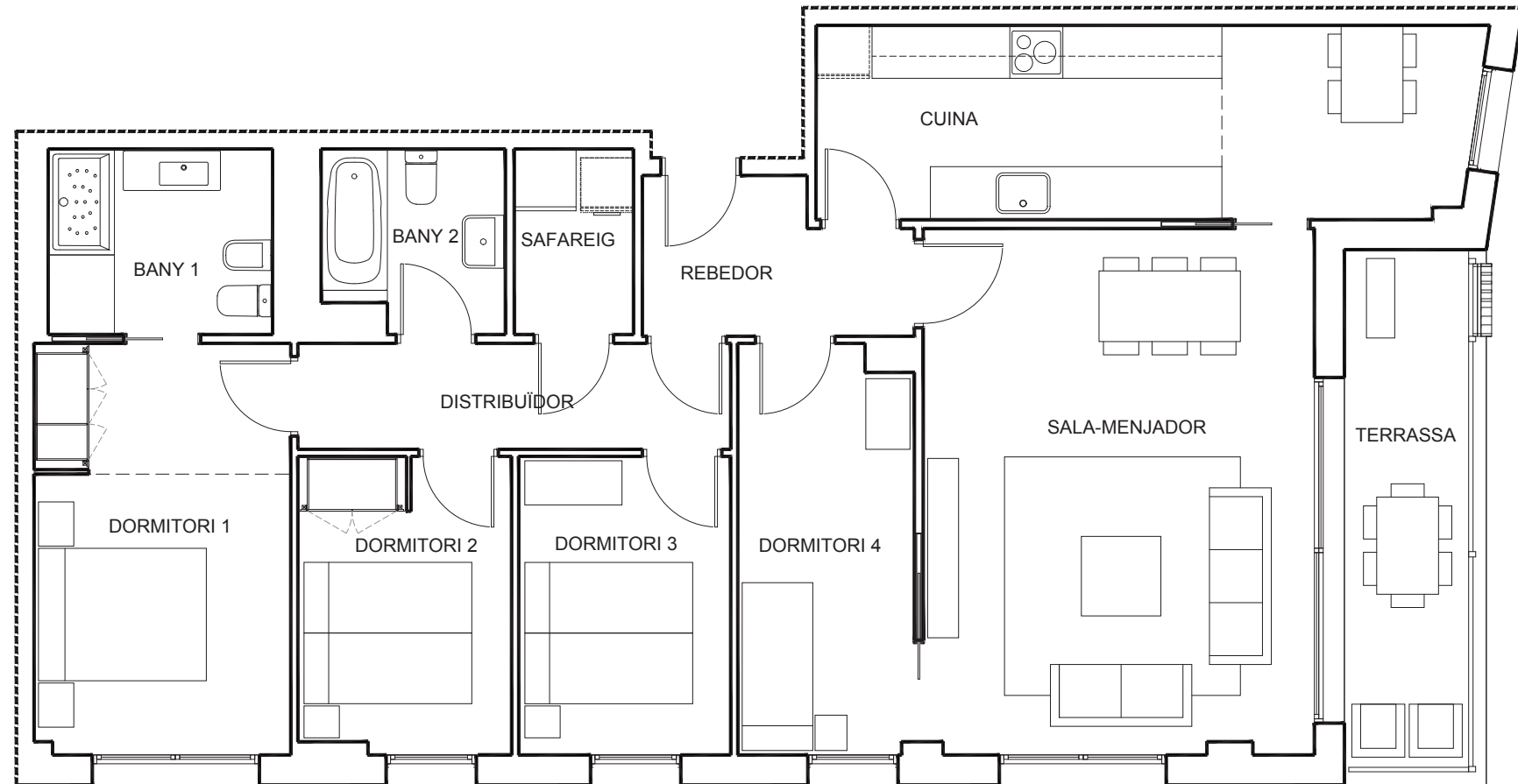

Propietat:



Comercialitza:



La informació continguda en aquest plànol no constitueix, en cap cas, una oferta per a la venda ni una invitació per a la compra o venda de l'immoble, i no revesteix per tant cap caràcter contractual ni obligacional per part de Servi habitat. Si bé la informació facilitada s'ha preparat de bona fe i es creu exacta, aquesta no pretén ser exhaustiva. No es realitza cap declaració o garantia, de forma expressa o tàcita, i no s'accepta cap responsabilitat per part de Servi habitat en relació amb l'exactitud o la integritat d'aquest plànol. Mobiliari no inclòs.

RESIDENCIAL CAN MAROT
MATARÓ

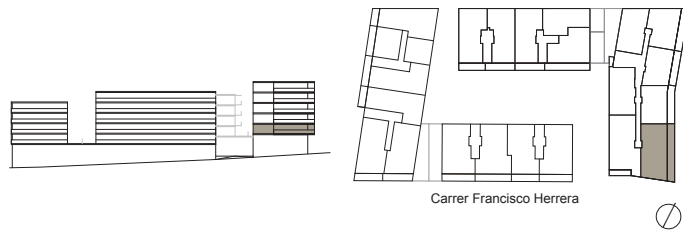

TIPOLOGIA D'HABITATGE **Tipus 22**

SUPERFÍCIES HABITATGE **m²**

SUP. ÚTIL SALA-MENJADOR	22,43
SUP. ÚTIL CUINA	13,64
SUP. ÚTIL DORMITORI 1	12,22
SUP. ÚTIL DORMITORI 2	7,93
SUP. ÚTIL DORMITORI 3	7,87
SUP. ÚTIL DORMITORI 4	6,43
SUP. ÚTIL BANY 1	4,42
SUP. ÚTIL BANY 2	3,59
SUP. ÚTIL SAFAREIG	2,64
SUP. ÚTIL REBEDOR	3,74
SUP. ÚTIL DISTRIBUÏDOR	8,41

TOTAL SUP. ÚTIL TANCADA 93,32

SUP. ÚTIL TERRASSA	28,07
--------------------	-------

**TOTAL SUP. CONSTRUÏDA
AMB PART PROPORCIONAL
DE COMUNS 132,90**

NOTA: Les superfícies es podran veure alterades per necessitats tècniques. Tots els habitatges tenen un traster i una plaça d'aparcament amb annexes vinculats.

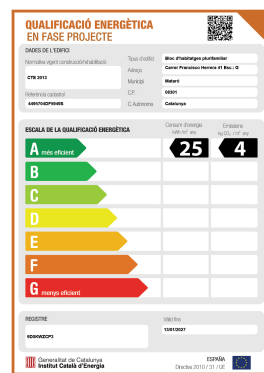
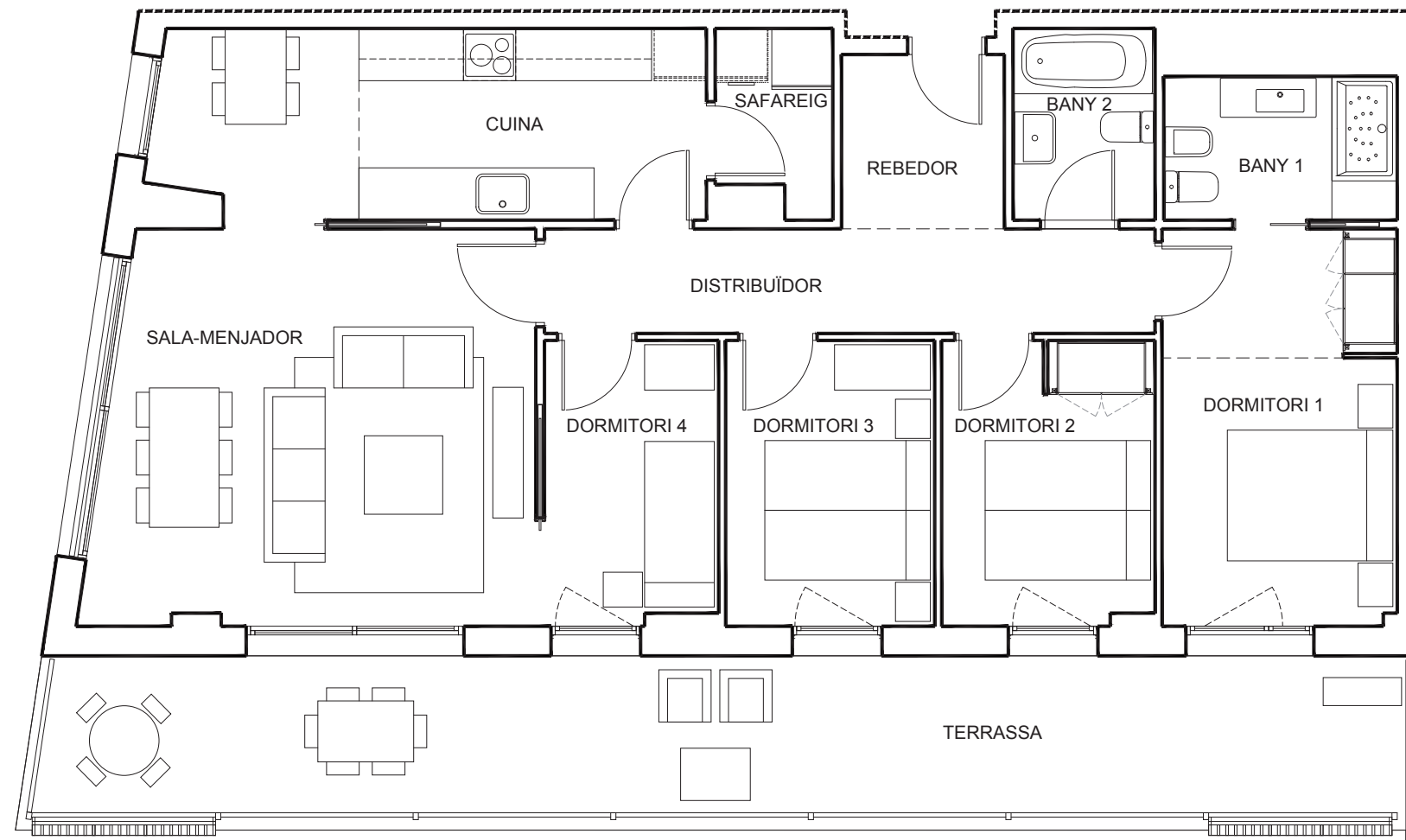

Propietat:



Comercialitza:



La informació continguda en aquest plànol no constitueix, en cap cas, una oferta per a la venda ni una invitació per a la compra o venda de l'immoble, i no revesteix per tant cap caràcter contractual ni obligacional per part de Servihabitat. Si bé la informació facilitada s'ha preparat de bona fe i es creu exacta, aquesta no pretén ser exhaustiva. No es realitza cap declaració o garantia, de forma expressa o tàcita, i no s'accepta cap responsabilitat per part de Servihabitat en relació amb l'exactitud o la integritat d'aquest plànol. Mobiliari no inclòs.

RESIDENCIAL CAN MAROT
MATARÓ

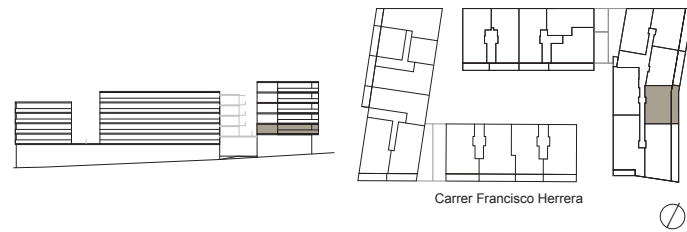

TIPOLOGIA D'HABITATGE **Tipus 23**

SUPERFÍCIES HABITATGE	m ²
SUP. ÚTIL SALA-MENJADOR	20,49
SUP. ÚTIL CUINA	7,69
SUP. ÚTIL DORMITORI 1	11,75
SUP. ÚTIL DORMITORI 2	8,50
SUP. ÚTIL BANY 1	4,26
SUP. ÚTIL BANY 2	3,18
SUP. ÚTIL DISTRIBUÏDOR	5,94
SUP. ÚTIL REBEDOR	3,12

TOTAL SUP. ÚTIL TANCADA	64,93
SUP. ÚTIL TERRASSA	18,71

TOTAL SUP. CONSTRUÏDA AMB PART PROPORCIONAL DE COMUNS	91,99
--	--------------

NOTA: Les superfícies es podran veure alterades per necessitats tècniques. Tots els habitatges tenen un traster i una plaça d'aparcament amb annexes vinculats.

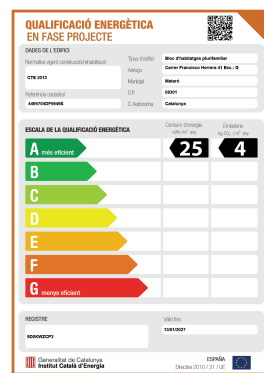
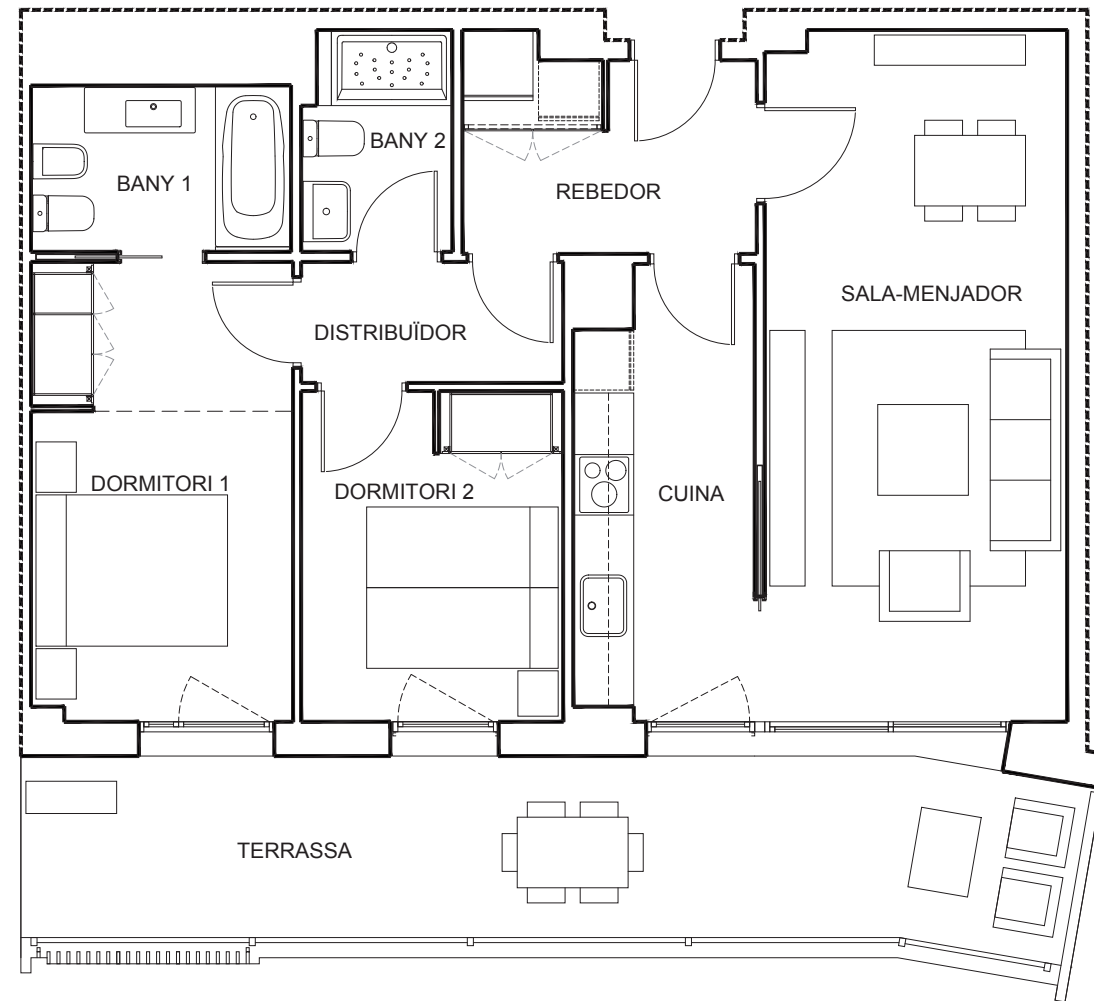

Propietat:



Comercialitza:



RESIDENCIAL CAN MAROT
MATARÓ

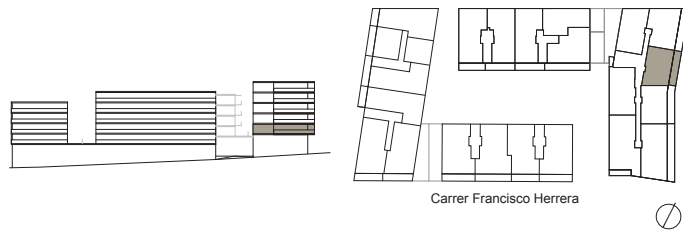

TIPOLOGIA D'HABITATGE **Tipus 24**

SUPERFÍCIES HABITATGE **m²**

SUP. ÚTIL SALA-MENJADOR	21,06
SUP. ÚTIL CUINA	7,56
SUP. ÚTIL DORMITORI 1	11,74
SUP. ÚTIL DORMITORI 2	8,17
SUP. ÚTIL BANY 1	5,17
SUP. ÚTIL BANY 2	3,08
SUP. ÚTIL DISTRIBUÏDOR	5,97
SUP. ÚTIL REBEDOR	3,00

TOTAL SUP. ÚTIL TANCADA **65,75**

SUP. ÚTIL TERRASSA	17,13
--------------------	-------

TOTAL SUP. CONSTRUÏDA
AMB PART PROPORCIONAL
DE COMUNS **91,21**

NOTA: Les superfícies es podran veure alterades per necessitats tècniques. Tots els habitatges tenen un traster i una plaça d'aparcament amb annexos vinculats.

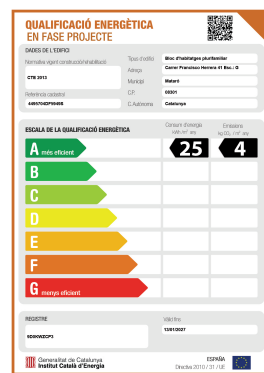
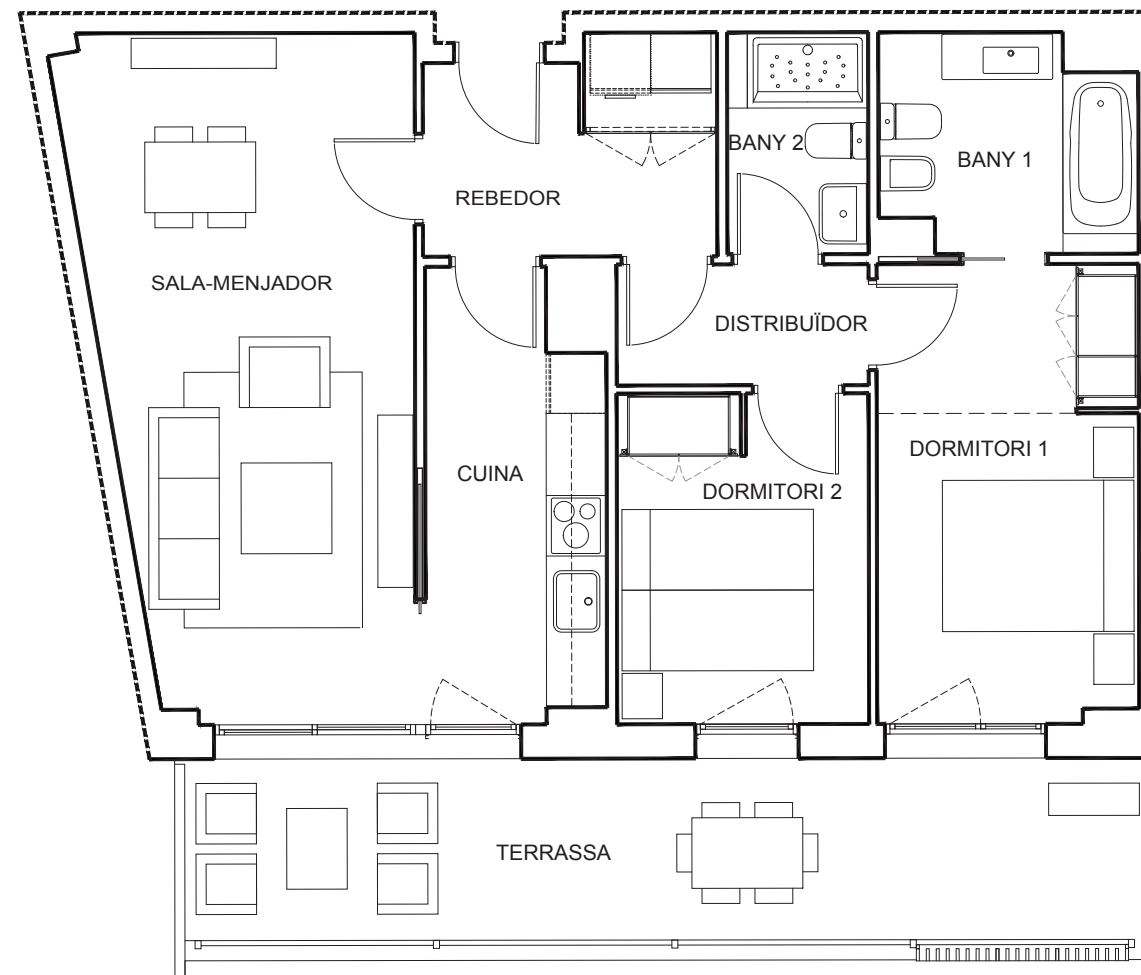

Propietat:



Comercialitza:



La informació continguda en aquest plànol no constitueix, en cap cas, una oferta per a la venda ni una invitació per a la compra o venda de l'immoble, i no revesteix per tant cap caràcter contractual ni obligacional per part de Servihabitat. Si bé la informació facilitada s'ha preparat de bona fe i es creu exacta, aquesta no pretén ser exhaustiva. No es realitza cap declaració o garantia, de forma expressa o tàcita, i no s'accepta cap responsabilitat per part de Servihabitat en relació amb l'exactitud o la integritat d'aquest plànol. Mobiliari no inclòs.

RESIDENCIAL CAN MAROT
MATARÓ

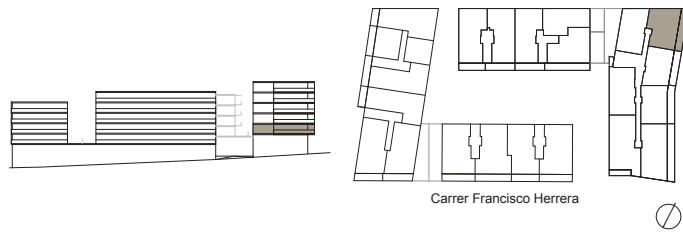

TIPOLOGIA D'HABITATGE **Tipus 25**

SUPERFÍCIES HABITATGE	m ²
SUP. ÚTIL SALA-MENJADOR	20,58
SUP. ÚTIL CUINA	8,27
SUP. ÚTIL DORMITORI 1	13,63
SUP. ÚTIL DORMITORI 2	8,52
SUP. ÚTIL DORMITORI 3	7,41
SUP. ÚTIL BANY 1	4,01
SUP. ÚTIL BANY 2	3,81
SUP. ÚTIL REBEDOR	8,82

TOTAL SUP. ÚTIL TANCADA	75,05
SUP. ÚTIL TERRASSA	20,86

TOTAL SUP. CONSTRUÏDA AMB PART PROPORCIONAL DE COMUNS	105,99
--	---------------

NOTA: Les superfícies es podran veure alterades per necessitats tècniques. Tots els habitatges tenen un traster i una plaça d'aparcament amb annexes vinculats.

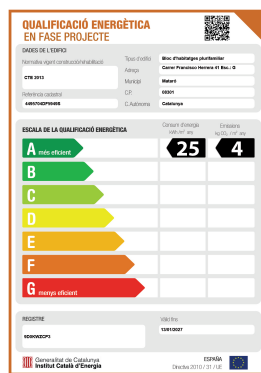
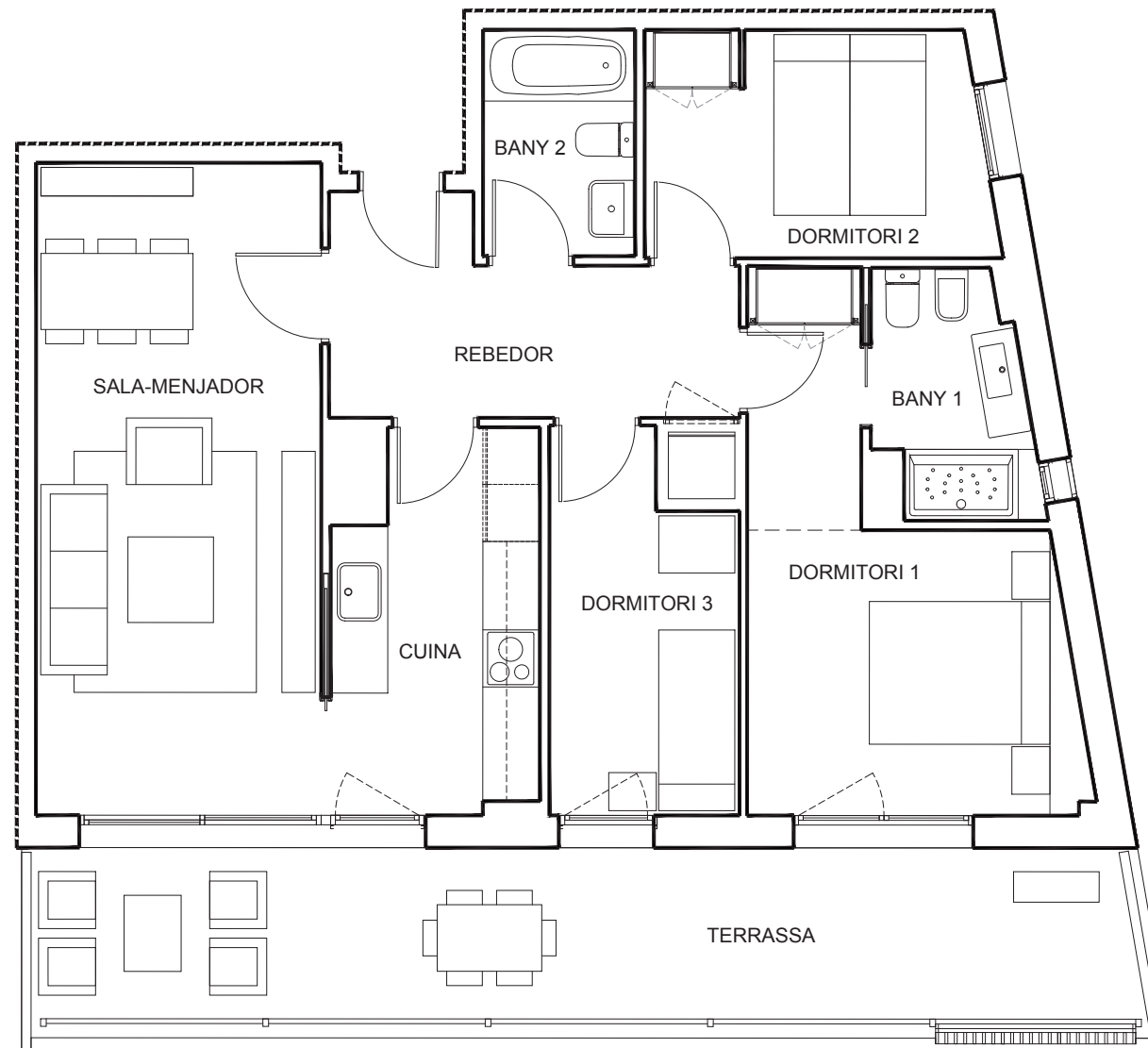

Propietat:



Comercialitza:



RESIDENCIAL CAN MAROT
MATARÓ

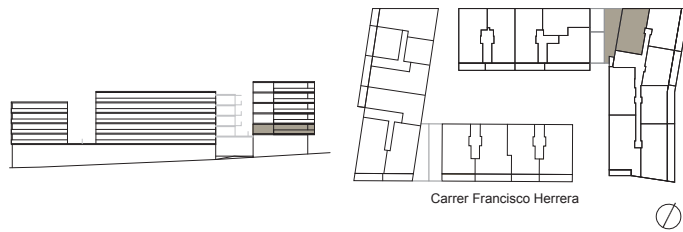

TIPOLOGIA D'HABITATGE **Tipus 26**

SUPERFÍCIES HABITATGE	m ²
SUP. ÚTIL SALA-MENJADOR	19,17
SUP. ÚTIL CUINA	9,96
SUP. ÚTIL DORMITORI 1	11,82
SUP. ÚTIL DORMITORI 2	7,84
SUP. ÚTIL DORMITORI 3	7,06
SUP. ÚTIL BANY 1	5,68
SUP. ÚTIL BANY 2	3,52
SUP. ÚTIL REBEDOR	10,17

TOTAL SUP. ÚTIL TANCADA	75,22
SUP. ÚTIL TERRASSA	49,58

TOTAL SUP. CONSTRUÏDA AMB PART PROPORCIONAL DE COMUNS	107,19
--	---------------

NOTA: Les superfícies es podran veure alterades per necessitats tècniques. Tots els habitatges tenen un traster i una plaça d'aparcament amb annexes vinculats.

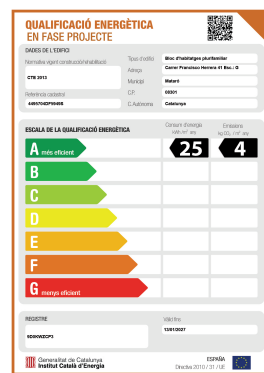
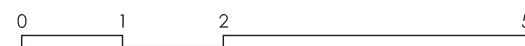

Propietat:



Comercialitza:



RESIDENCIAL CAN MAROT
MATARÓ

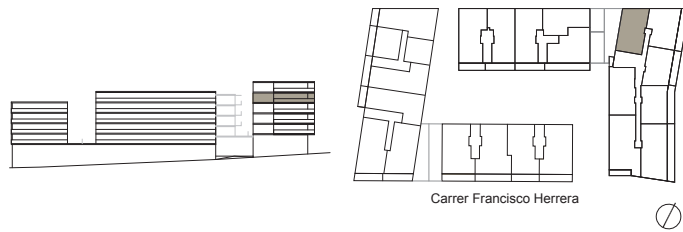

TIPOLOGIA D'HABITATGE **Tipus 27**

SUPERFÍCIES HABITATGE **m²**

SUP. ÚTIL SALA-MENJADOR	19,17
SUP. ÚTIL CUINA	9,96
SUP. ÚTIL DORMITORI 1	11,82
SUP. ÚTIL DORMITORI 2	7,84
SUP. ÚTIL DORMITORI 3	7,06
SUP. ÚTIL BANY 1	5,68
SUP. ÚTIL BANY 2	3,52
SUP. ÚTIL REBEDOR	10,17

TOTAL SUP. ÚTIL TANCADA **75,22**

SUP. ÚTIL TERRASSA

TOTAL SUP. CONSTRUÏDA
AMB PART PROPORCIONAL
DE COMUNS **107,19**

NOTA: Les superfícies es podran veure alterades per necessitats tècniques. Tots els habitatges tenen un traster i una plaça d'aparcament amb annex vinculats.

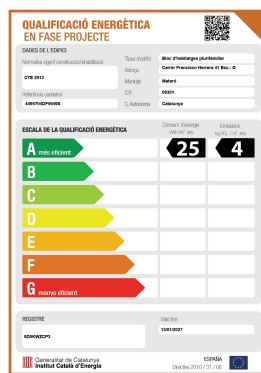

Propietat:



Comercialitza:



RESIDENCIAL CAN MAROT
MATARÓ

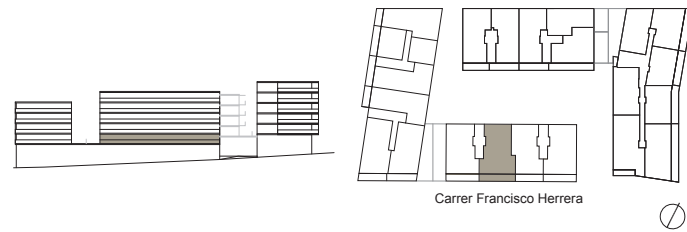

TIPOLOGIA D'HABITATGE **Tipus 3**

SUPERFÍCIES HABITATGE **m²**

SUP. ÚTIL SALA-MENJADOR	24,35
SUP. ÚTIL CUINA	12,14
SUP. ÚTIL DORMITORI 1	13,32
SUP. ÚTIL DORMITORI 2	9,82
SUP. ÚTIL DORMITORI 3	9,24
SUP. ÚTIL DORMITORI 4	8,79
SUP. ÚTIL BANY 1	4,47
SUP. ÚTIL BANY 2	3,90
SUP. ÚTIL SAFAREIG	2,18
SUP. ÚTIL REBEDOR	5,53
SUP. ÚTIL DISTRIBUÏDOR	5,85

TOTAL SUP. ÚTIL TANCADA **99,59**

SUP. ÚTIL TERRASSA	17,73
--------------------	-------

TOTAL SUP. CONSTRUÏDA
AMB PART PROPORCIONAL
DE COMUNS **140,42**

NOTA: Les superfícies es podran veure alterades per necessitats tècniques. Tots els habitatges tenen un traster i una plaça d'aparcament amb annexes vinculats.

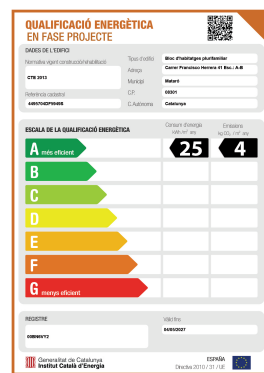
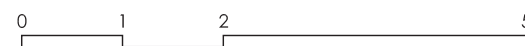
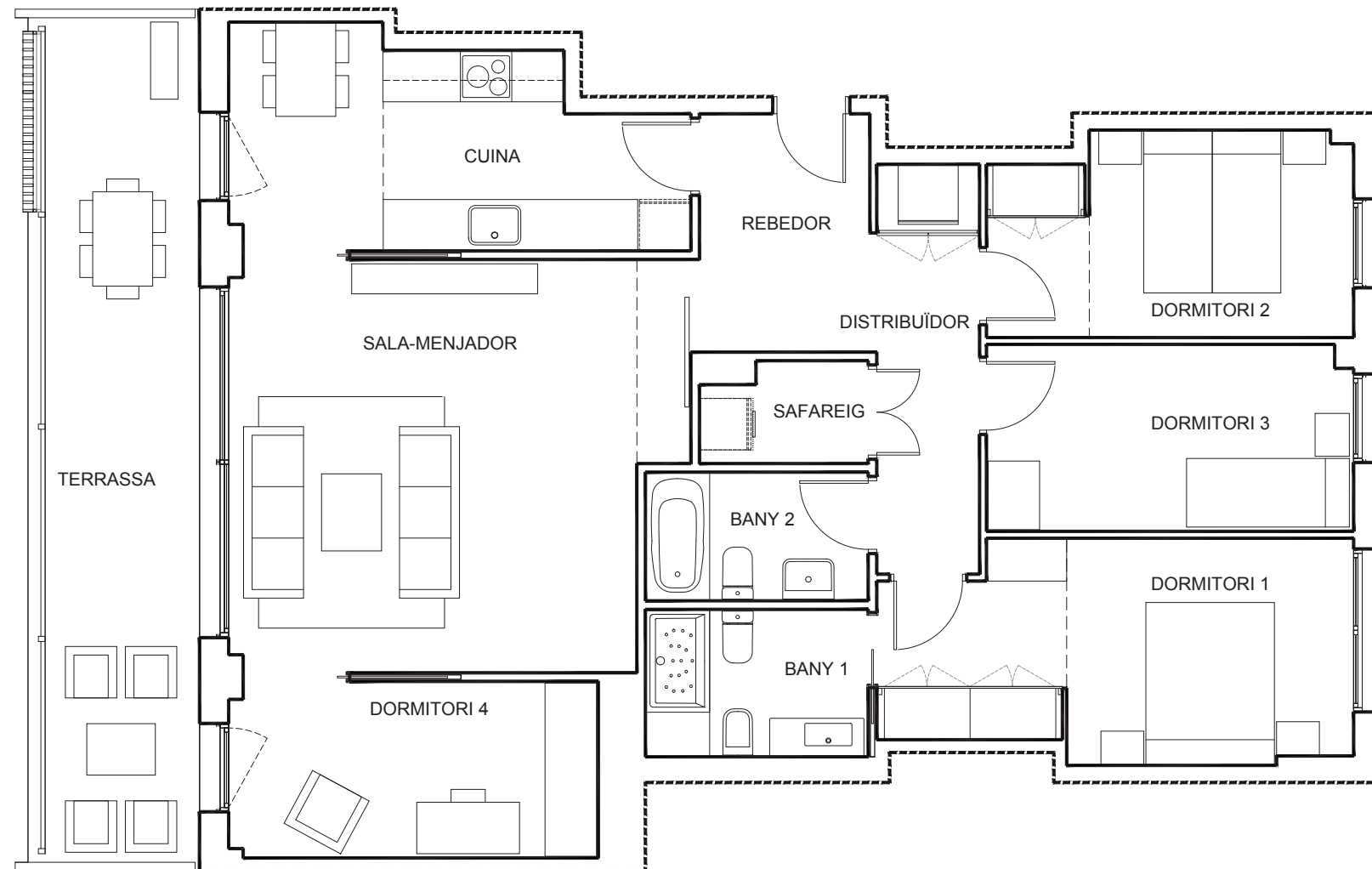

Propietat:



Comercialitza:



RESIDENCIAL CAN MAROT
MATARÓ

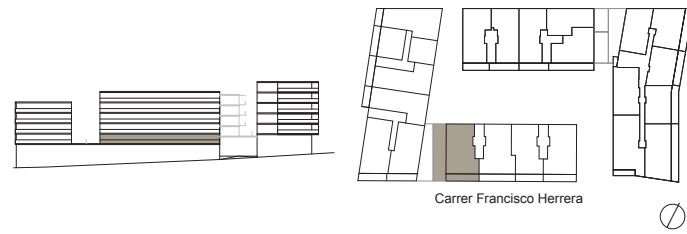

TIPOLOGIA D'HABITATGE **Tipus 4**

SUPERFÍCIES HABITATGE **m²**

SUP. ÚTIL SALA-MENJADOR	28,75
SUP. ÚTIL CUINA	12,11
SUP. ÚTIL DORMITORI 1	13,92
SUP. ÚTIL DORMITORI 2	9,82
SUP. ÚTIL DORMITORI 3	9,64
SUP. ÚTIL BANY 1	4,64
SUP. ÚTIL BANY 2	4,03
SUP. ÚTIL SAFAREIG	2,18
SUP. ÚTIL REBEDOR	5,53
SUP. ÚTIL DISTRIBUÏDOR	5,92

TOTAL SUP. ÚTIL TANCADA **96,54**

SUP. ÚTIL TERRASSA 67,40

TOTAL SUP. CONSTRUÏDA
AMB PART PROPORCIONAL
DE COMUNS **139,34**

NOTA: Les superfícies es podran veure alterades per necessitats tècniques. Tots els habitatges tenen un traster i una plaça d'aparcament amb annexes vinculats.

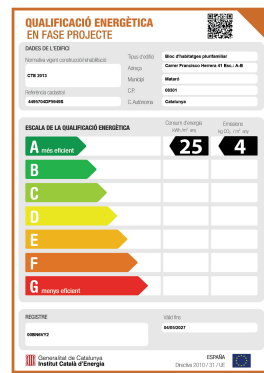
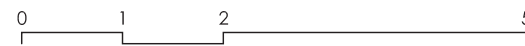
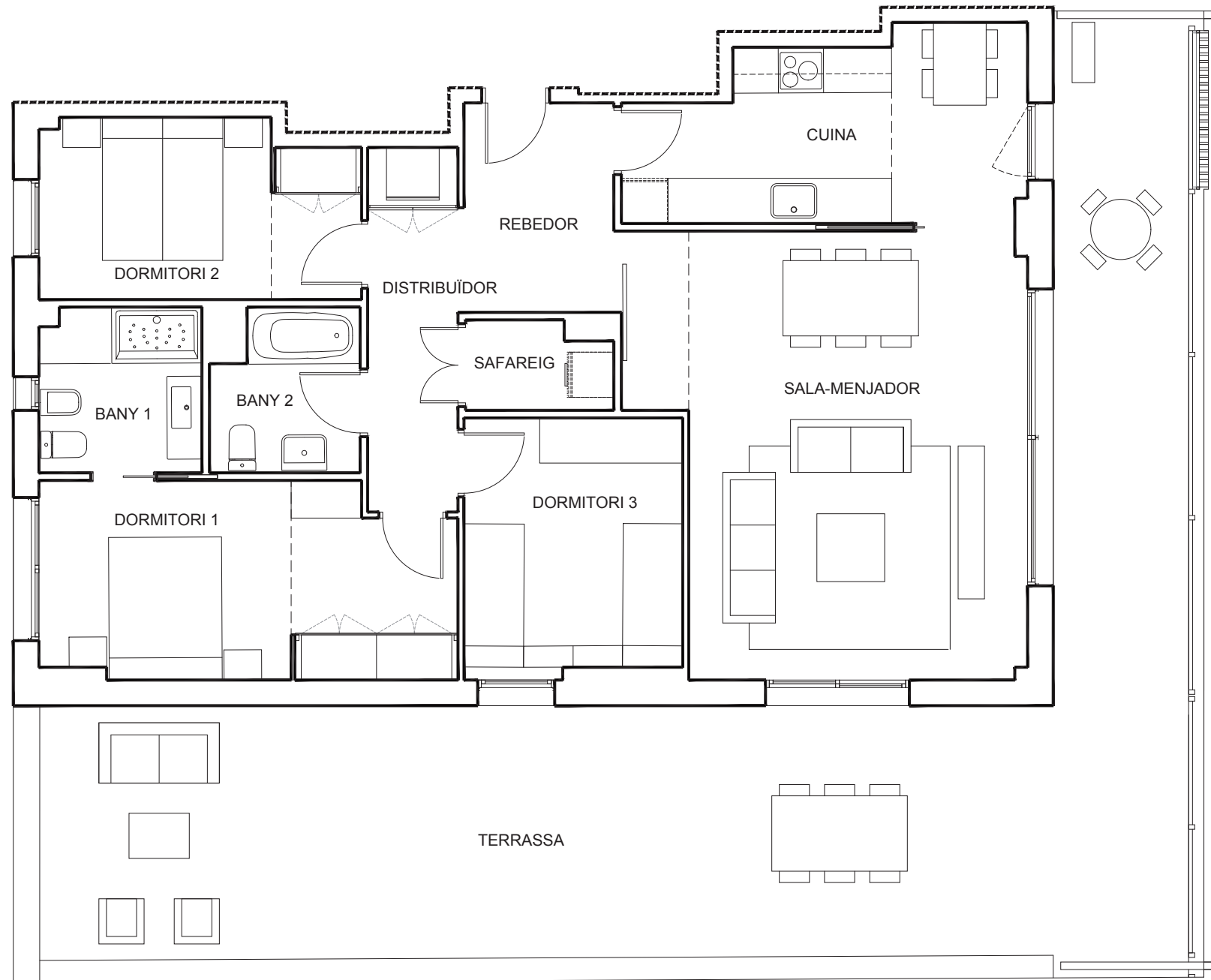

Propietat:



Comercialitza:



La informació continguda en aquest plànol no constitueix, en cap cas, una oferta per a la venda ni una invitació per a la compra o venda de l'immoble, i no revesteix per tant cap caràcter contractual ni obligacional per part de Servihabitat. Si bé la informació facilitada s'ha preparat de bona fe i es creu exacta, aquesta no pretén ser exhaustiva. No es realitza cap declaració o garantia, de forma expressa o tàcita, i no s'accepta cap responsabilitat per part de Servihabitat en relació amb l'exactitud o la integritat d'aquest plànol. Mobiliari no inclòs.

RESIDENCIAL CAN MAROT
MATARÓ

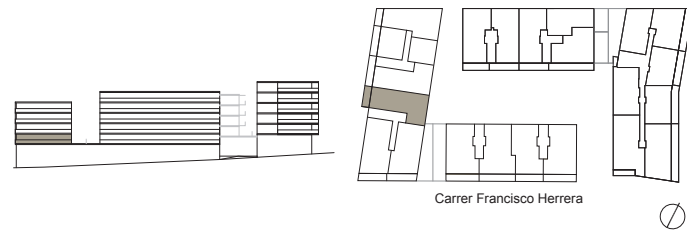

TIPOLOGIA D'HABITATGE **Tipus 5**

SUPERFÍCIES HABITATGE **m²**

SUP. ÚTIL SALA-MENJADOR	24,08
SUP. ÚTIL CUINA	12,63
SUP. ÚTIL DORMITORI 1	15,64
SUP. ÚTIL DORMITORI 2	11,53
SUP. ÚTIL DORMITORI 3	8,59
SUP. ÚTIL BANY 1	4,94
SUP. ÚTIL BANY 2	4,05
SUP. ÚTIL REBEDOR	9,61
SUP. ÚTIL DISTRIBUÏDOR	2,69

TOTAL SUP. ÚTIL TANCADA **93,76**

SUP. ÚTIL TERRASSA	10,31
--------------------	-------

TOTAL SUP. CONSTRUÏDA
AMB PART PROPORCIONAL
DE COMUNS **132,29**

NOTA: Les superfícies es podran veure alterades per necessitats tècniques. Tots els habitatges tenen un traster i una plaça d'aparcament amb annexes vinculats.

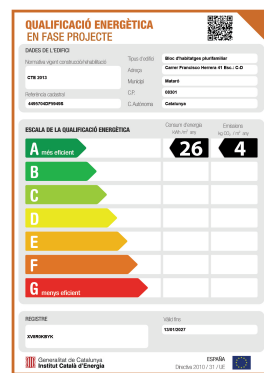
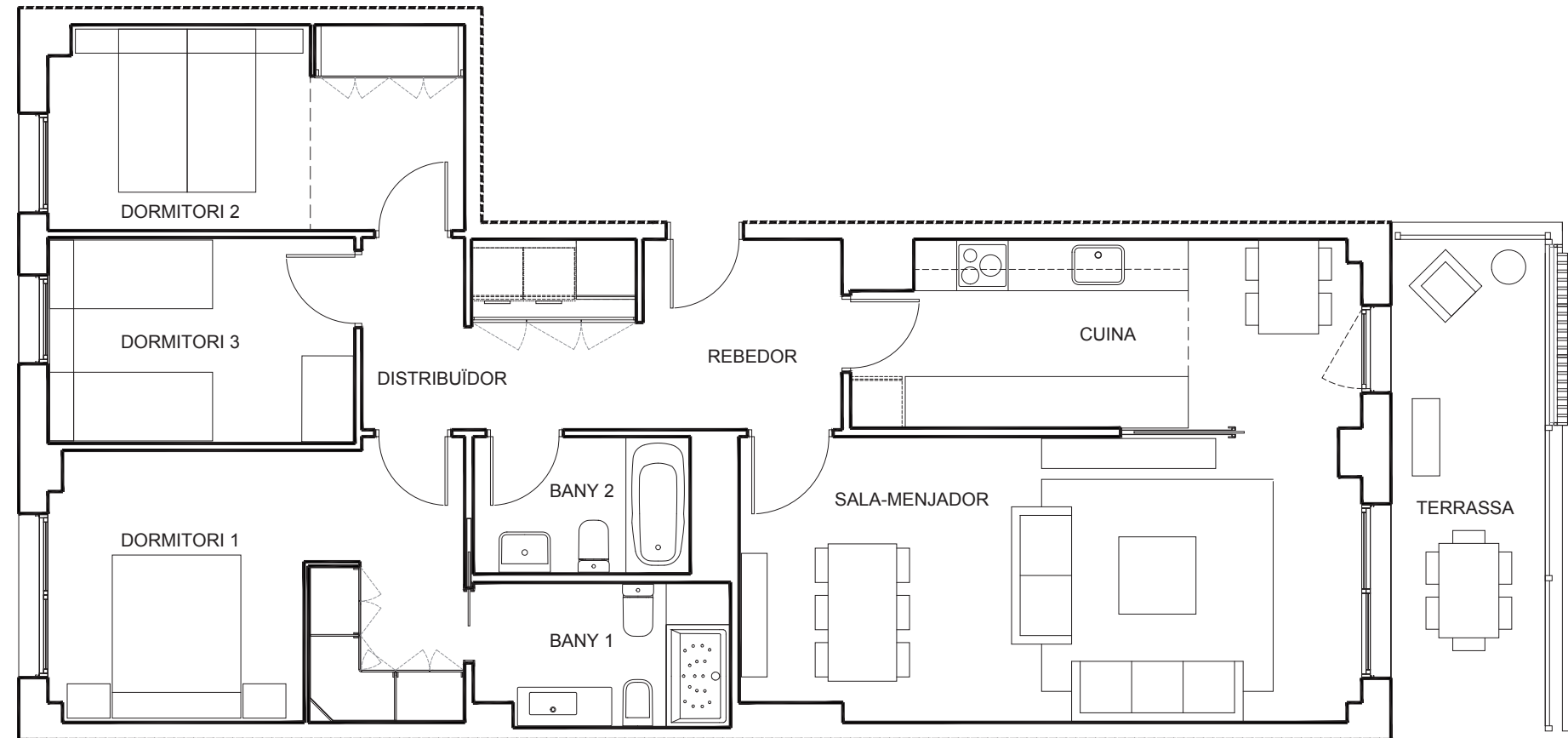

Propietat:



Comercialitza:



La informació continguda en aquest plànol no constitueix, en cap cas, una oferta per a la venda ni una invitació per a la compra o venda de l'immoble, i no revesteix per tant cap caràcter contractual ni obligacional per part de Servihabitat. Si bé la informació facilitada s'ha preparat de bona fe i es creu exacta, aquesta no pretén ser exhaustiva. No es realitza cap declaració o garantia, de forma expressa o tàcita, i no s'accepta cap responsabilitat per part de Servihabitat en relació amb l'exactitud o la integritat d'aquest plànol. Mobiliari no inclòs.

RESIDENCIAL CAN MAROT
MATARÓ

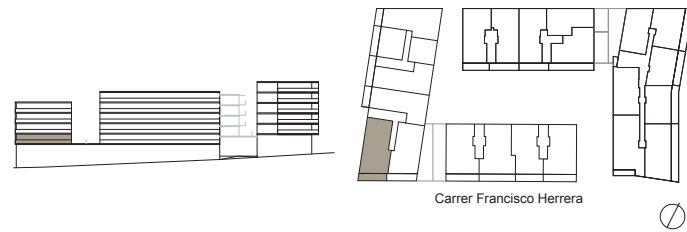

Carrer Francisco Herrera

TIPOLOGIA D'HABITATGE **Tipus 6**

SUPERFÍCIES HABITATGE **m²**

SUP. ÚTIL SALA-MENJADOR	24,29
SUP. ÚTIL CUINA	14,07
SUP. ÚTIL DORMITORI 1	16,09
SUP. ÚTIL DORMITORI 2	9,09
SUP. ÚTIL DORMITORI 3	8,98
SUP. ÚTIL DORMITORI 4	7,75
SUP. ÚTIL BANY 1	4,81
SUP. ÚTIL BANY 2	3,65
SUP. ÚTIL REBEDOR	3,76
SUP. ÚTIL DISTRIBUÏDOR	8,26

TOTAL SUP. ÚTIL TANCADA 100,75

SUP. ÚTIL TERRASSA 13,81

**TOTAL SUP. CONSTRUÏDA
AMB PART PROPORCIONAL
DE COMUNS 142,56**

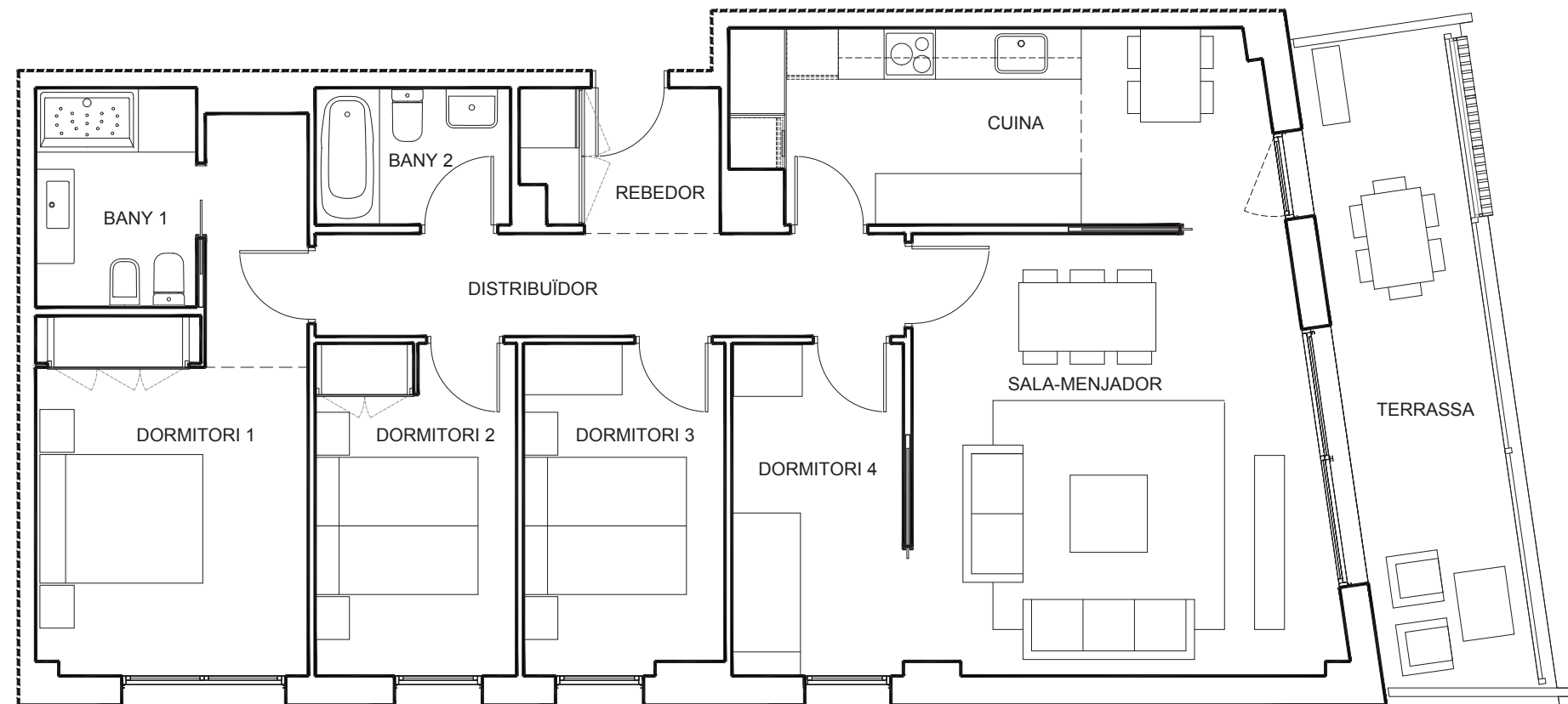

NOTA: Les superfícies es podran veure alterades per necessitats tècniques. Tots els habitatges tenen un traster i una plaça d'aparcament amb annexes vinculats.

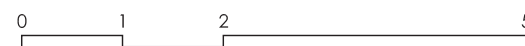
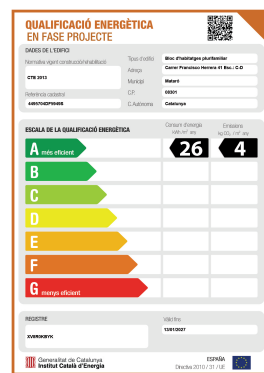

Propietat:



Comercialitza:



La informació continguda en aquest plànol no constitueix, en cap cas, una oferta per a la venda ni una invitació per a la compra o venda de l'immoble, i no revesteix per tant cap caràcter contractual ni obligacional per part de Servihabitat. Si bé la informació facilitada s'ha preparat de bona fe i es creu exacta, aquesta no pretén ser exhaustiva. No es realitza cap declaració o garantia, de forma expressa o tàcita, i no s'accepta cap responsabilitat per part de Servihabitat en relació amb l'exactitud o la integritat d'aquest plànol. Mobiliari no inclòs.

RESIDENCIAL CAN MAROT
MATARÓ

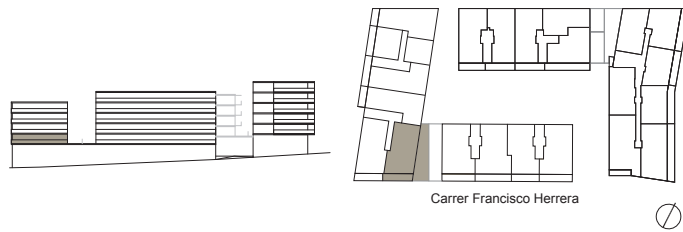

TIPOLOGIA D'HABITATGE **Tipus 7**

SUPERFÍCIES HABITATGE **m²**

SUP. ÚTIL SALA-MENJADOR	24,53
SUP. ÚTIL CUINA	13,26
SUP. ÚTIL DORMITORI 1	16,17
SUP. ÚTIL DORMITORI 2	10,21
SUP. ÚTIL DORMITORI 3	10,02
SUP. ÚTIL BANY 1	4,81
SUP. ÚTIL BANY 2	3,65
SUP. ÚTIL REBEDOR	3,76
SUP. ÚTIL DISTRIBUÏDOR	6,43

TOTAL SUP. ÚTIL TANCADA **92,84**

SUP. ÚTIL TERRASSA 68,56

TOTAL SUP. CONSTRUÏDA
AMB PART PROPORCIONAL
DE COMUNS **131,06**

NOTA: Les superfícies es podran veure alterades per necessitats tècniques. Tots els habitatges tenen un traster i una plaça d'aparcament amb annexes vinculats.

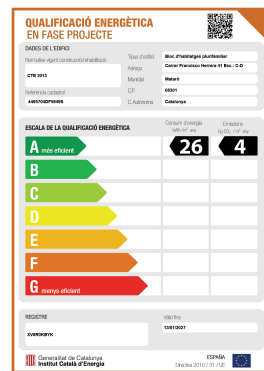

Propietat:



Comercialitza:



RESIDENCIAL CAN MAROT

MATARÓ

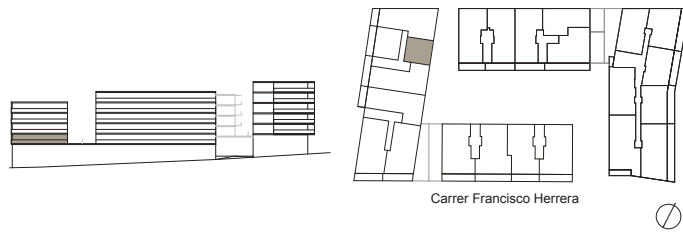

TIPOLOGIA D'HABITATGE **Tipus 8**

SUPERFÍCIES HABITATGE **m²**

SUP. ÚTIL CUINA SALA-MENJADOR	22,46
SUP. ÚTIL DORMITORI 1	12,41
SUP. ÚTIL BANY 1	4,38

TOTAL SUP. ÚTIL TANCADA **39,25**

SUP. ÚTIL TERRASSA	2,03
--------------------	------

TOTAL SUP. CONSTRUÏDA AMB PART PROPORCIONAL DE COMUNS **56,21**

NOTA: Les superfícies es podran veure alterades per necessitats tècniques. Tots els habitatges tenen un traster i una plaça d'aparcament amb annexos vinculats.

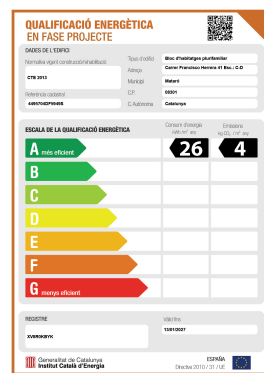
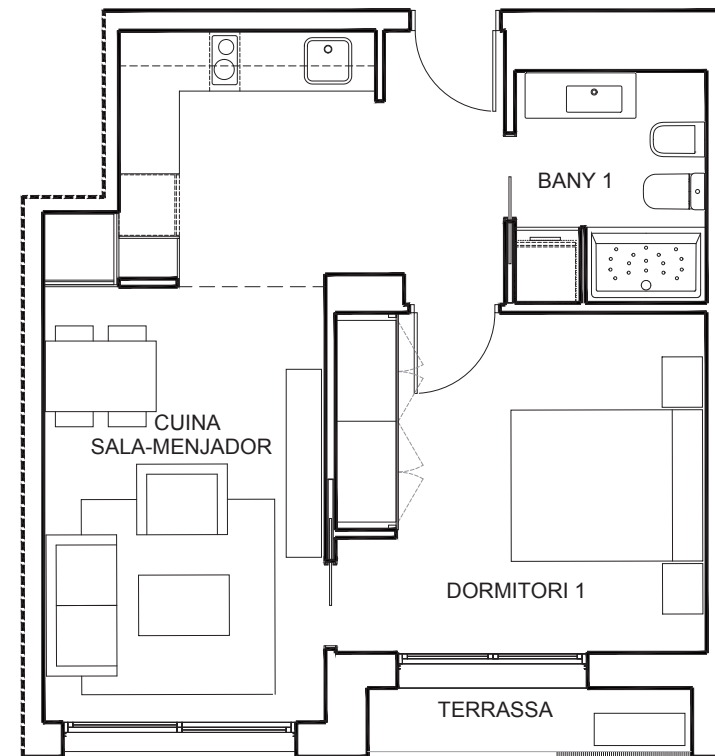

Propietat:



Comercialitza:



RESIDENCIAL CAN MAROT
MATARÓ

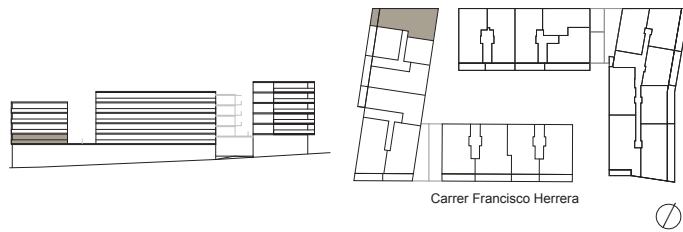

TIPOLOGIA D'HABITATGE **Tipus 9**

SUPERFÍCIES HABITATGE **m²**

SUP. ÚTIL SALA-MENJADOR	23,01
SUP. ÚTIL CUINA	9,73
SUP. ÚTIL DORMITORI 1	15,84
SUP. ÚTIL DORMITORI 2	10,20
SUP. ÚTIL DORMITORI 3	10,90
SUP. ÚTIL BANY 1	5,40
SUP. ÚTIL BANY 2	4,42
SUP. ÚTIL SAFAREIG	3,16
SUP. ÚTIL REBEDOR	8,81
SUP. ÚTIL DISTRIBUÏDOR	3,21

TOTAL SUP. ÚTIL TANCADA 94,68

SUP. ÚTIL TERRASSA	8,57
--------------------	------

**TOTAL SUP. CONSTRUÏDA
AMB PART PROPORCIONAL
DE COMUNS 138,31**

NOTA: Les superfícies es podran veure alterades per necessitats tècniques. Tots els habitatges tenen un traster i una plaça d'aparcament amb annexes vinculats.

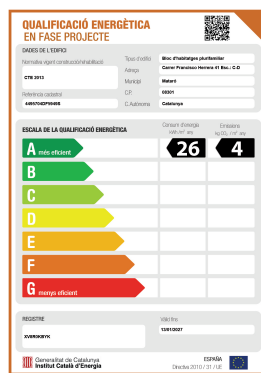
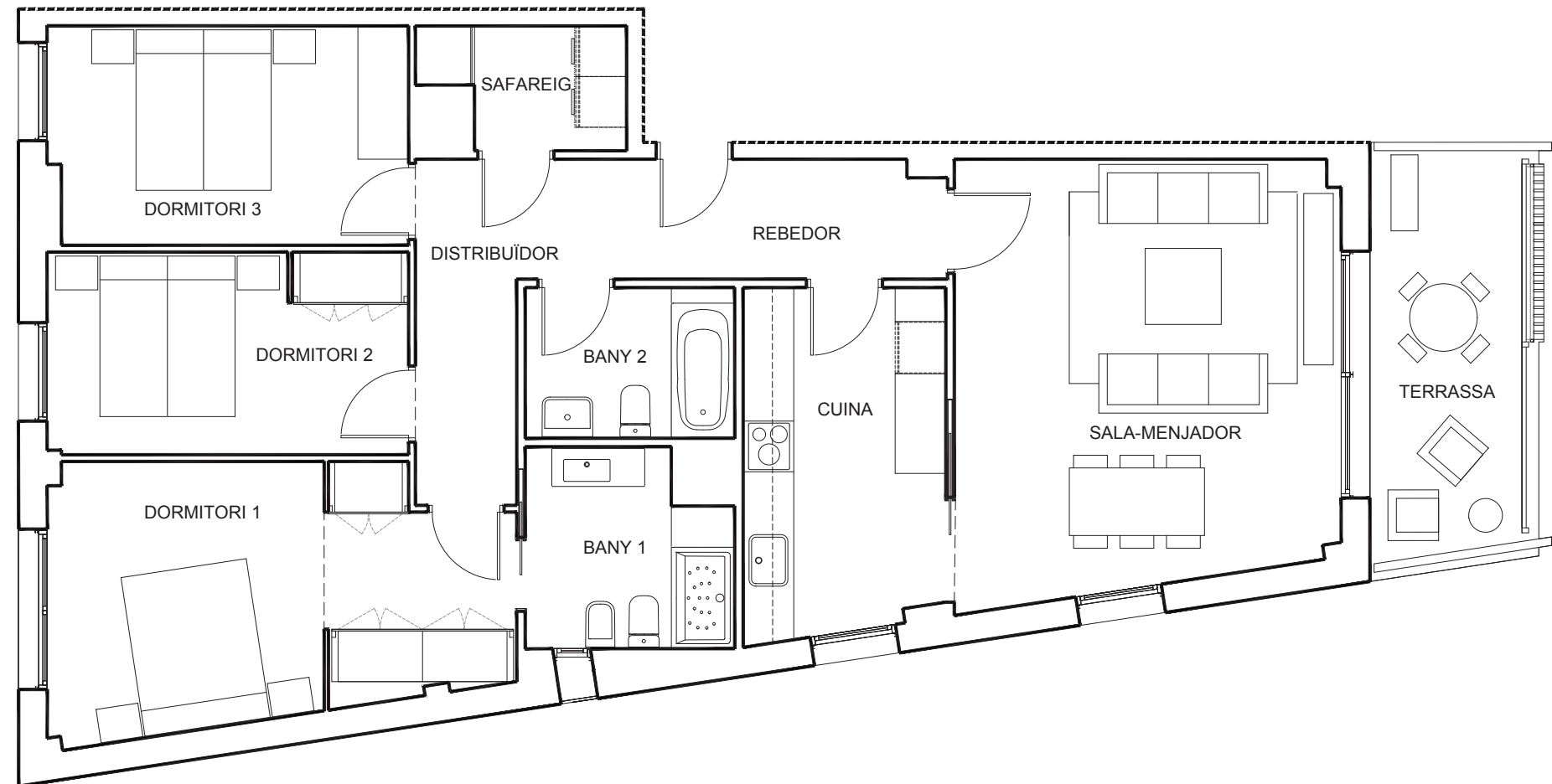

Propietat:



Comercialitza:



La informació continguda en aquest plànol no constitueix, en cap cas, una oferta per a la venda ni una invitació per a la compra o venda de l'immoble, i no revesteix per tant cap caràcter contractual ni obligacional per part de Servihabitat. Si bé la informació facilitada s'ha preparat de bona fe i es creu exacta, aquesta no pretén ser exhaustiva. No es realitza cap declaració o garantia, de forma expressa o tàcita, i no s'accepta cap responsabilitat per part de Servihabitat en relació amb l'exactitud o la integritat d'aquest plànol. Mobiliari no inclòs.